

수많은 운영 경험이 만드는 안정적인 시스템

CODEIDEA

CODEIDEA

운영 환경과 업무 프로세스를 이해하는 실무형 시스템 구축 기업

Company	코드아이디어 주식회사
Address	서울시 강서구 마곡중앙 8로5길 16, 코콤블루랩 3층
CEO	정성민
Contact	010-5440-5414 / codemen001@gmail.com
Business Area	응용소프트웨어 개발 및 운영
Since	2019년 06월 27일
Employee	20명
Website	codeidea.dev



솔루션을 만드는 사람들

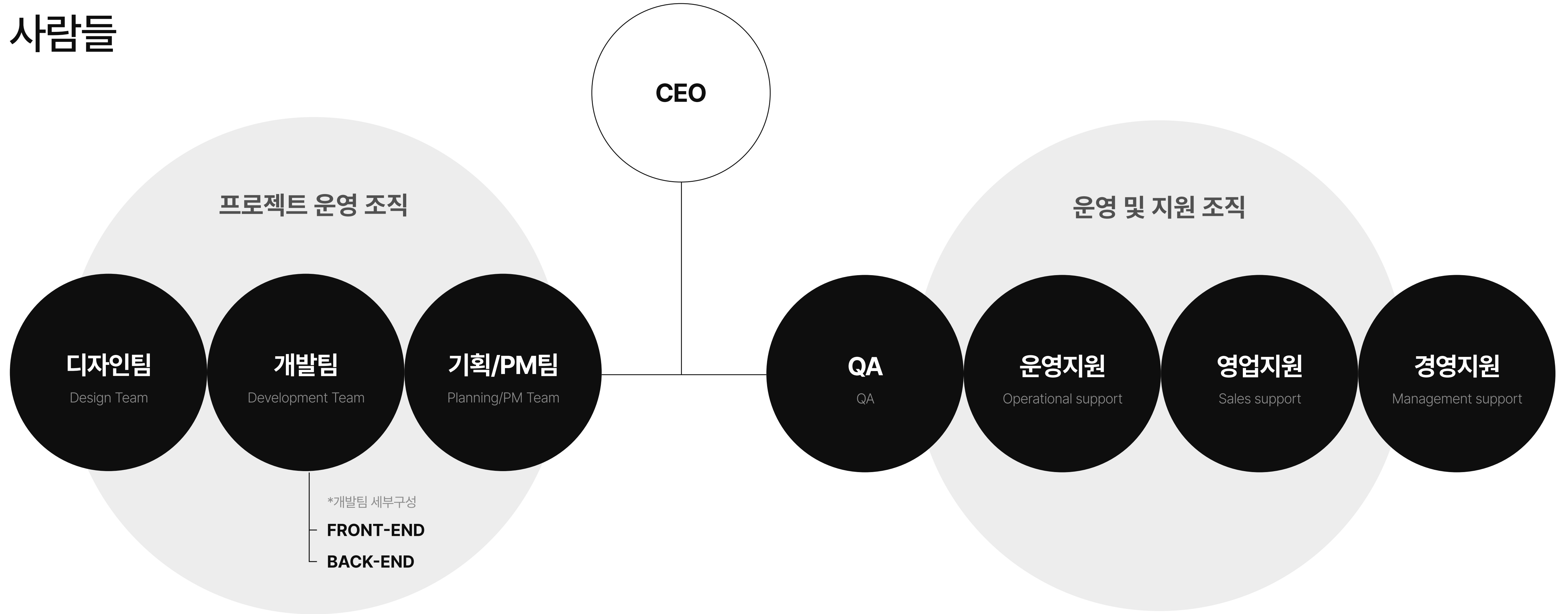

우리가 걸어온 길

2019

- 코드아이디어 설립
- 삼성전자 기술영업 LMS 시스템
- 청와대 다국어 소개 사이트
- SBS 포맷리스트 글로벌 사이트
- HLB 애널리틱스 시스템

2020

- 삼성전자 이러닝 콘텐츠 구축
- 카카오 착한 휴대폰 보험 구축
- 넷마블 쇼핑몰 고도화
- 한돈 유지보수 운영
- 신한카드 픽앤팩 구축

2021

- 대한항공 마케팅 플랫폼 구축
- 단국대학교 감염병 관리 시스템
- 크로스비즈 AI 기업 매칭 플랫폼
- 삼성전자 LMS 2차 구축
- 광고 자동화 시스템(D.Purple)

2022

- 삼성전자 이러닝 콘텐츠 구축
- 카카오 착한 휴대폰 보험 구축
- 넷마블 쇼핑몰 고도화
- 한돈 유지보수 운영
- 신한카드 픽앤팩 구축

2023

- 삼성계기공업 안전관리 시스템
- 패션앤스타일 앱 구축
- 헤리티지 CRM 구축
- 과사람 학원 솔루션
- 캐비아몰 구축

2024

- 대원제약 WCS 구축
- 해머넷 제조업 채용 플랫폼
- 현대 글로벌스 KD 물류 시스템 착수
- AI/물류 자동화 영역 확장
- AGL 골프 예약 플랫폼

2025

- 현대글로벌스 울산 2KD 운영
- 현대글로벌스 조지아CC 구축
- 현대글로벌스 아산 2KD 구축
- 스마트 물류/WMS/WCS 고도화
- AI기반 운영 자동화 솔루션 확대

우리가 만드는 비즈니스 영역

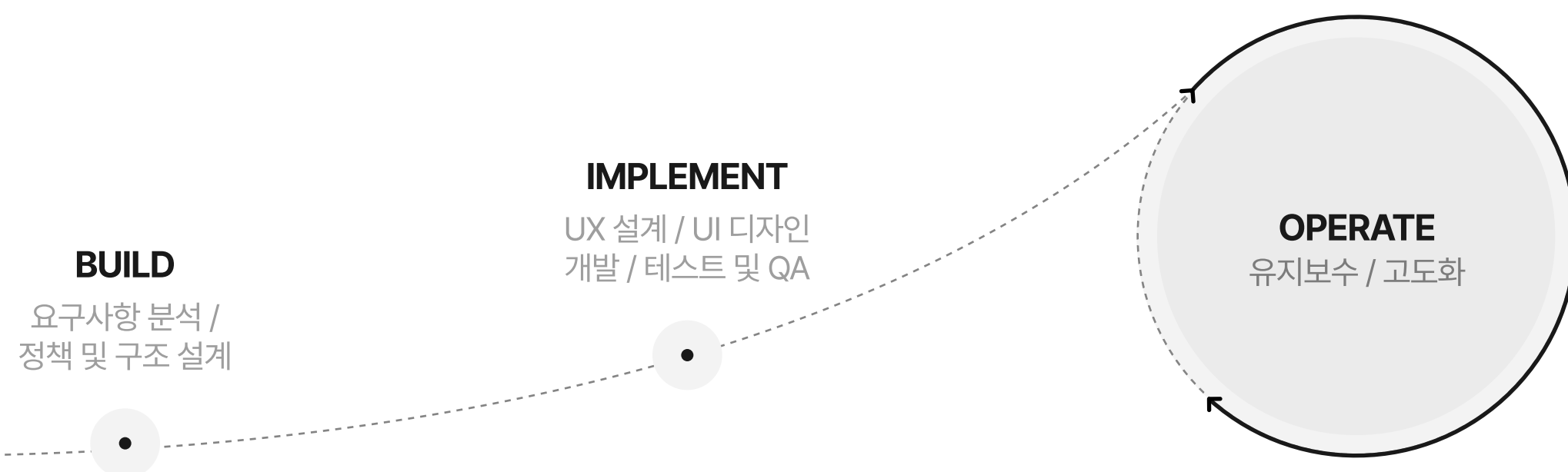

구축 운영 환경과 업무 흐름을 이해하고 실제 서비스에 필요한 시스템을 구축합니다.

구현 복잡한 업무 구조를 안정적인 서비스로 구현합니다.

운영 서비스에 운영에 필요한 구조를 실제 운영 가능한 시스템으로 연결합니다.

▶ 주요 사업 영역

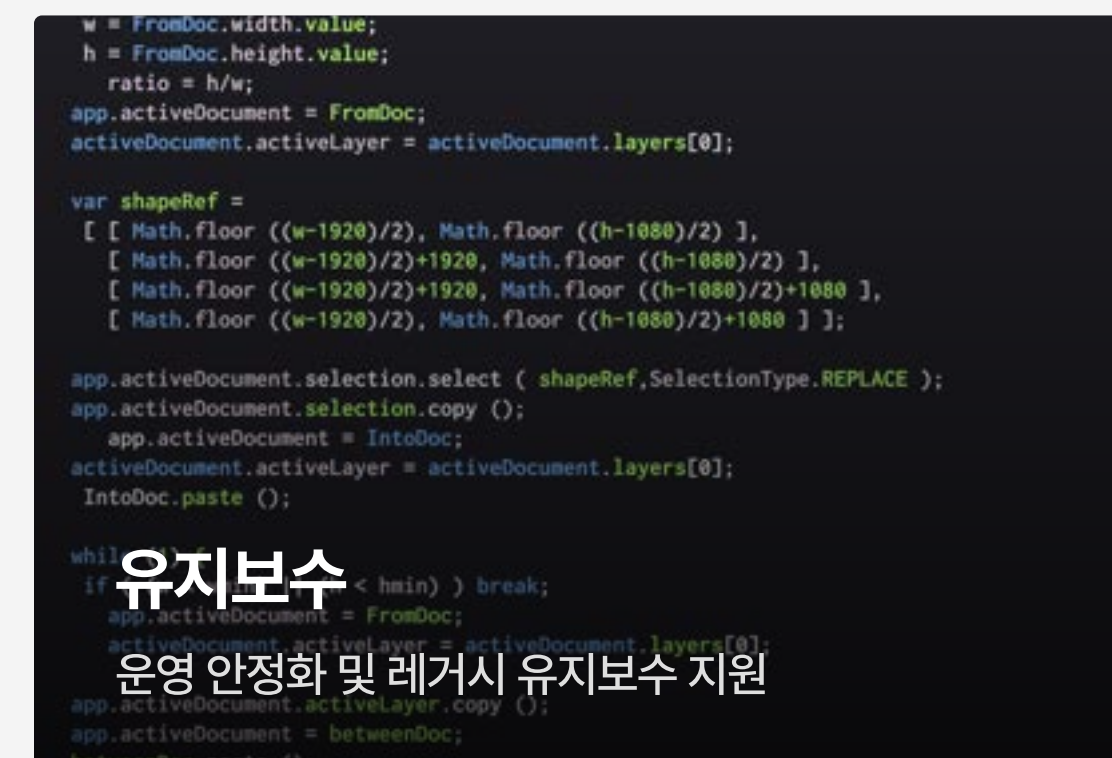
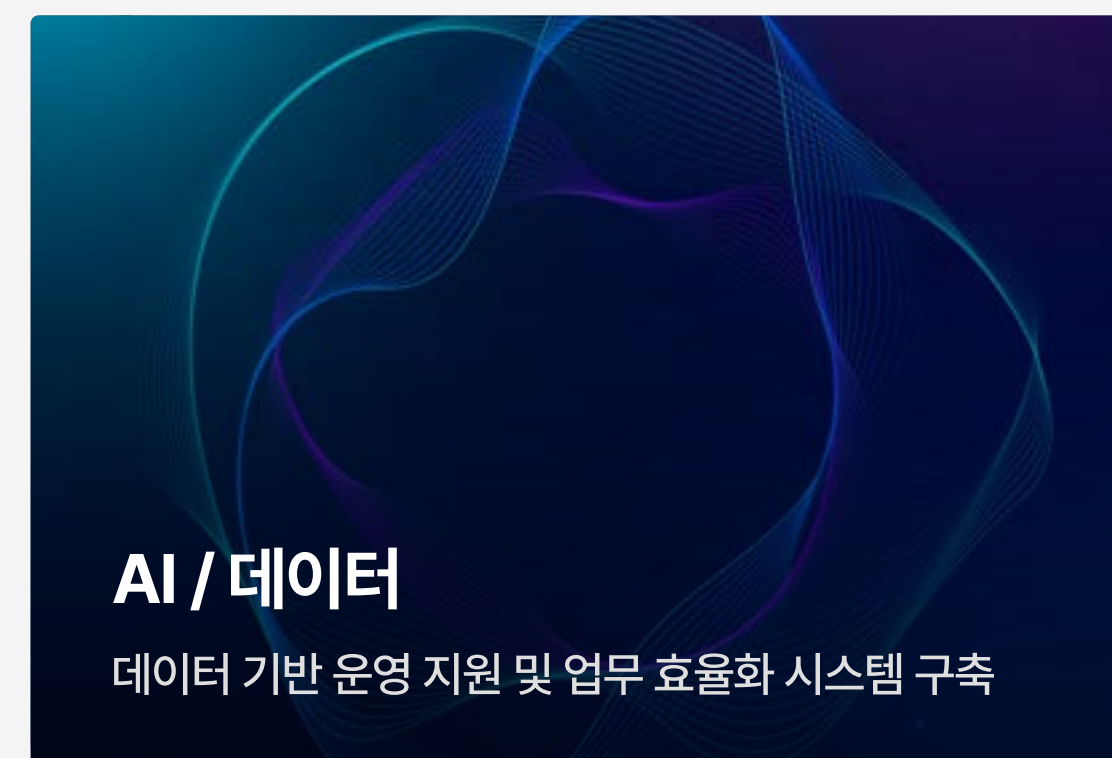
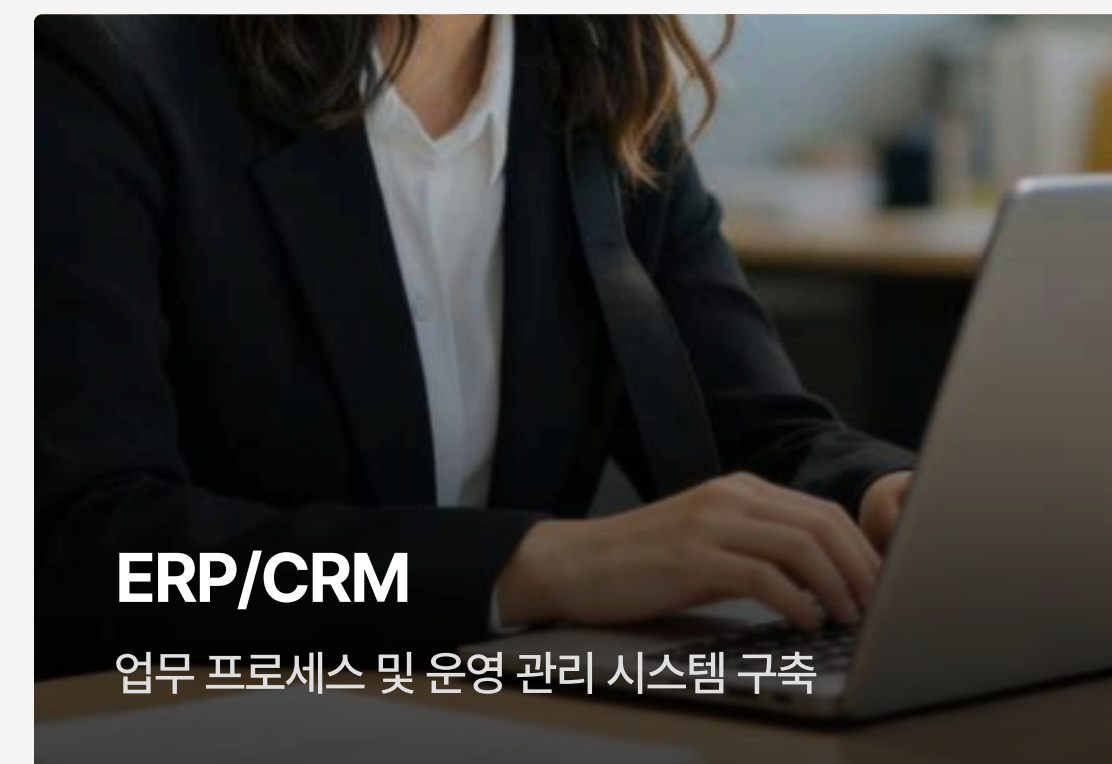

운영 환경과 업무 프로세스를 고려한 기업 맞춤형 시스템 구축

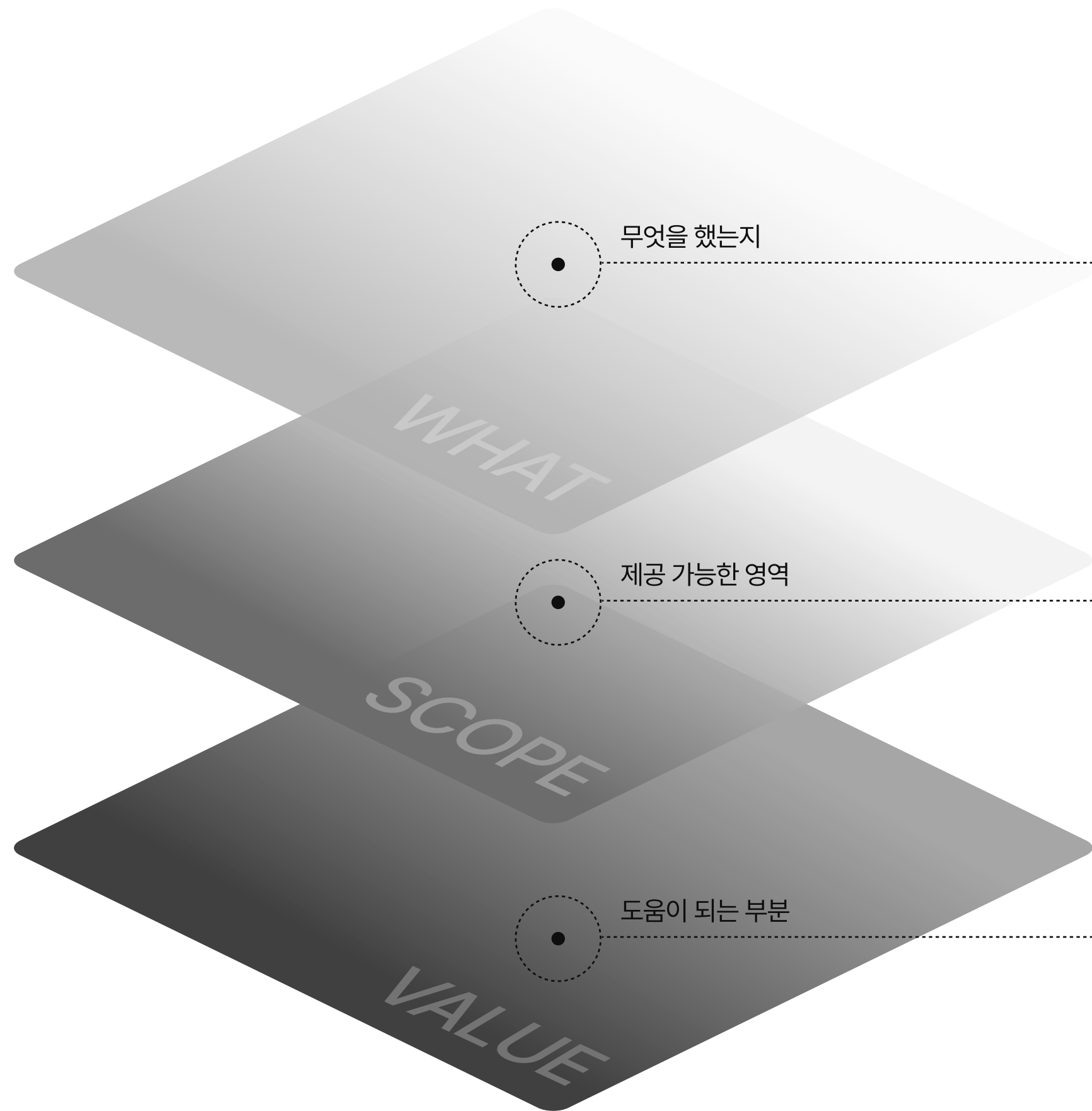

WMS / WCS / MES	ERP / CRM	AI / DATA	Legacy Maintenance
<p>물류 및 제조 운영 시스템 구축 실시간 입출고 및 재고 관리 시스템 개발 PLC 및 외부 장비 연동 환경 대응</p>	<p>업무 프로세스 기반 ERP/CRM 구축 관리자 및 권한 체계 시스템 개발 운영 및 데이터 관리 기능 구축</p>	<p>데이터 기반 운영 지원 시스템 구축 운영 데이터 관리 및 분석 기능 개발 외부 서비스 및 API 연동 환경 대응</p>	<p>레거시 시스템 유지보수 및 운영 지원 기존 시스템 기능 개선 및 안정화 운영 환경 기반 유지보수 대응</p>
<p>운영 환경 기반 물류 시스템 구축 실시간 데이터 처리 및 운영 안정화 지원 현장 운영 프로세스 기반 구조 설계</p>	<p>업무 환경에 적합한 시스템 설계 운영 정책 기반 관리자 기능 구축 통합 운영 관리 시스템 제공</p>	<p>데이터 기반 운영 지원 환경 구축 서비스 연동 및 데이터 처리 구조 설계 운영 효율화를 위한 시스템 지원</p>	<p>운영 안정화 및 유지보수 지원 기존 시스템 개선 및 고도화 대응 레거시 환경 기반 운영 지원</p>
<p>운영 효율 및 작업 안정성 향상 실시간 운영 데이터 관리 지원 물류 및 제조 운영 프로세스 최적화</p>	<p>업무 프로세스 효율화 지원 데이터 기반 운영 관리 환경 구축 운영 및 관리 리소스 절감</p>	<p>데이터 기반 의사결정 지원 운영 데이터 활용성 향상 업무 자동화 및 운영 효율 개선</p>	<p>운영 리스크 최소화 지원 서비스 안정성 및 유지 관리 효율 향상 기존 시스템 운영 지속성 확보</p>

사용자 경험과 운영 효율을 고려한 서비스 플랫폼 구축

B2C

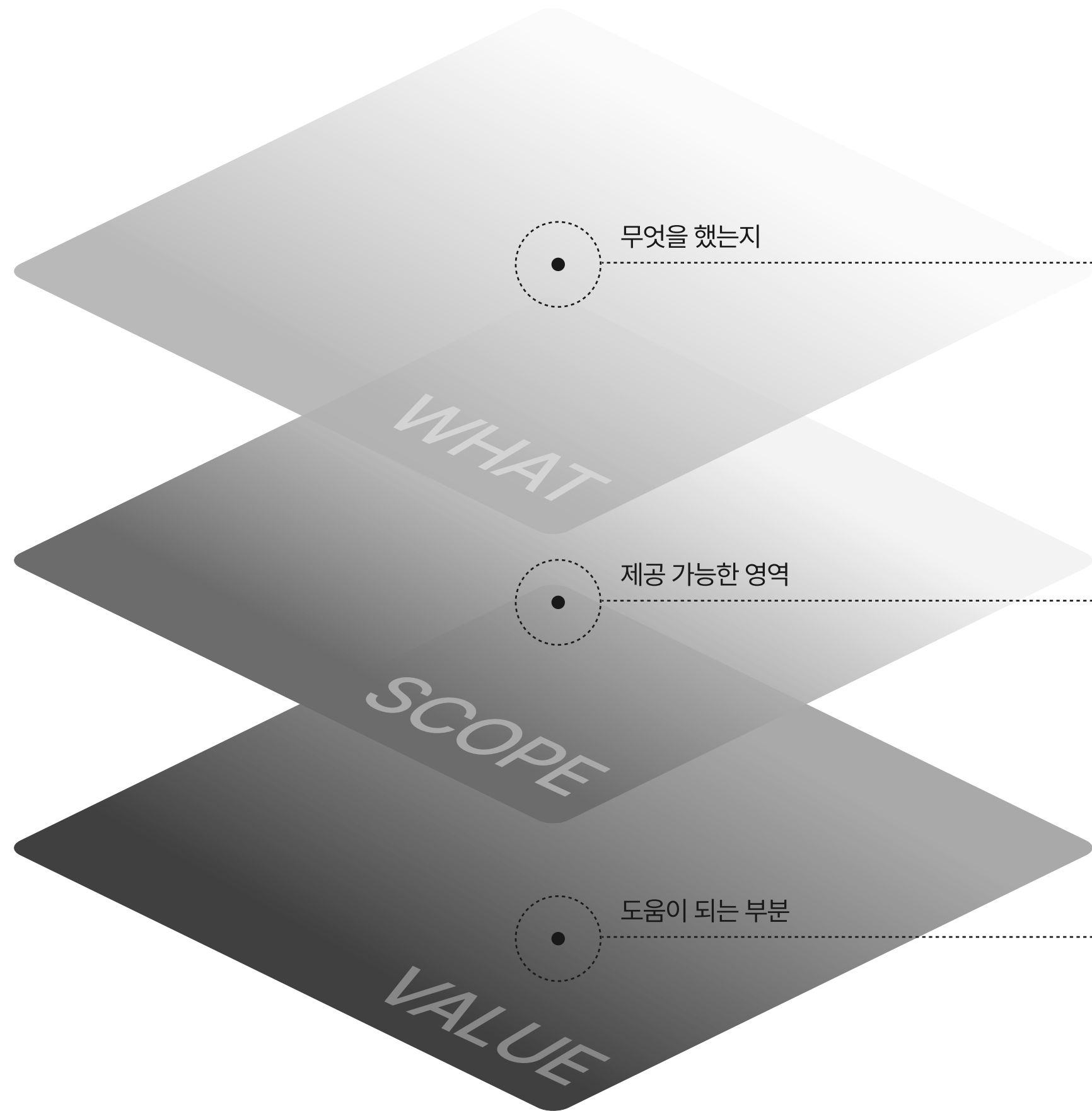

Platform Service	Admin System	Operation Platform	Integrated Service
커뮤니티, 매칭, 커머스 플랫폼 구축 사용자 중심 서비스 및 운영 기능 개발 결제, 알림, 관리자 기능 기반 플랫폼 구축	운영 정책, 권한 기반 관리자 시스템 구축 데이터 및 서비스 운영 관리 기능 개발 통계 및 운영 대시보드 기능 구축	서비스 운영 및 관리 플랫폼 구축 운영 프로세스 기반 기능 개발 운영 데이터 관리 및 유지보수 대응	WEB/APP 기반 통합 서비스 구축 사용자 및 관리자 기능 통합 개발 운영 환경 기반 서비스 연동 대응
서비스 운영 중심 플랫폼 구축 사용자 경험 기반 구조 설계 지원 운영 및 확장을 고려한 서비스 구축	운영 환경 기반 관리자 시스템 구축 권한 및 정책 중심 운영 구조 설계 서비스 운영 관리 기능 지원	운영 중심 플랫폼 구축 지원 서비스 운영 프로세스 구조 설계 운영 안정화 및 유지 관리 대응	WEB/APP 통합 서비스 구축 지원 서비스 연동 및 운영 구조 설계 운영 중심 통합 서비스 제공
서비스 운영 효율 및 사용자 경험 향상 비즈니스 확장을 고려한 구조 지원 운영 관리 및 서비스 안정성 강화	운영 및 관리 효율 향상 데이터 기반 운영 관리 지원 관리자 업무 리소스 절감	운영 프로세스 효율화 지원 안정적인 서비스 운영 환경 구축 운영 리스크 최소화 지원	서비스 운영 통합성 향상 사용자 접근성 및 운영 효율 강화 서비스 확장 및 유지 관리 지원

프로젝트 환경에 맞춘 유연한 기술 대응 역량

WEB/APP 플랫폼, 업무 시스템, 관리자 시스템, 물류·운영 시스템 등
프로젝트 성격과 운영 환경에 적합한 기술 스택을 구성하여 안정적인 구축과 운영을 지원합니다.

FRONT-END

React Vue Next.js JavaScript TypeScript

BACK-END

Java spring Node.js PHP Python

DATABASE

MySQL MariaDB PostgreSQL MSSQL Redis

MOBILE

React Native Flutter

INFRA / DEVOPS

AWS Linux Docker Nginx git

LEGACY / INTEGRATION

API 연동 외부 시스템 연동 PLC 연동 레거시 유지보수

운영 환경과 업무 흐름을 고려한 실무 중심 프로젝트 수행 프로세스



요구사항 분석부터 설계, 개발, 테스트, 운영 안정화 및 유지보수까지
프로젝트 전 과정에 대한 수행 경험을 기반으로 **안정적인 시스템 구축**을 지원합니다.

다양한 산업 영역의 구축 및 운영 경험

물류, 플랫폼, ERP/CRM 등 다양한 산업 영역의 구축 및 운영 경험을 기반으로 실제 운영 환경에 적합한 시스템 구축을 지원합니다.

누적 수행 기간

261 개월

직원 수

20 명

산업 및 서비스 경험

8 +

파트너

40 +

프로젝트

50 +

CODEIDEA

우리와 함께한 파트너

SAMSUNG

HYUNDAI
GLOVIS

 **KOREAN AIR**

 **KYOBŌ** 교보문고

ShinhanCard







KOCOM

Daewon

BU FS 부산외국어대학교
Busan University of Foreign Studies

 인하공업전문대학
INHA TECHNICAL COLLEGE



KATI Korean Association of
Translators & Interpreters



 **KPS**
KOREA PAYMENT SERVICE





AGL

 서울소방
SEOUL FIRE Inc.

LEETEK

D.PURPLE

SPACOMAP

 **QUIVER**
MEDIC

ALL FURN

SAMSUNG

삼성전자 IT 기술영업 교육 프로그램 - SMF 2.0

Period 2021.01 ~ 2021.03

Detail 삼성전자 기술영업 인력 대상의 사내 교육 콘텐츠 고도화, 단순 학습형 LMS가 아닌 참여형·게임형 교육 경험 제공, SCORM 3RD 기반의 삼성전자 사내 학습 환경 맞춤 대응, 학습 몰입도 및 반복 학습 효율 향상, 기술영업 조직의 교육 성과 분석 및 성장 체계 강화

Tech

React

각종 인터랙션 구현

퀴즈게임형태로 구현

Scorm 3rd / reactjs

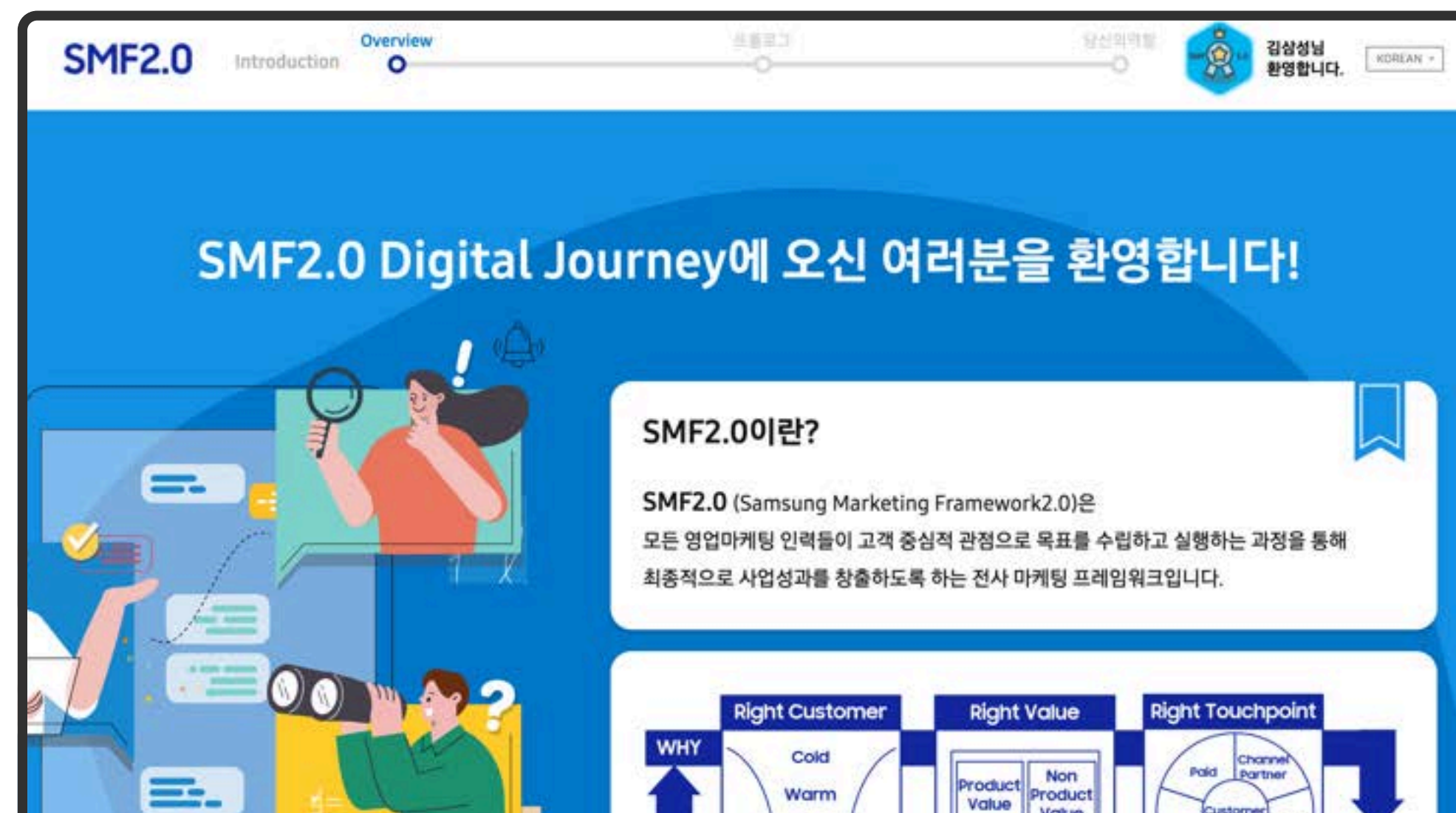

F&S

패션 잡지형 트렌드 APP

Period 2023.02 ~ 2023.04

Detail 패션엔스타일 모바일 앱의 콘텐츠를 웹으로 확장하여 검색엔진(SEO)을 통한 신규 사용자 유입 및 앱 다운로드 전환을 목적으로 한 웹사이트 구축 프로젝트.

비로그인 상태의 앱 경험을 웹으로 재현하되, 주요 인터랙션 시점에 앱 다운로드를 유도하는 구조로 설계.

Tech

- Flutter
- Java
- spring
- MariaDB

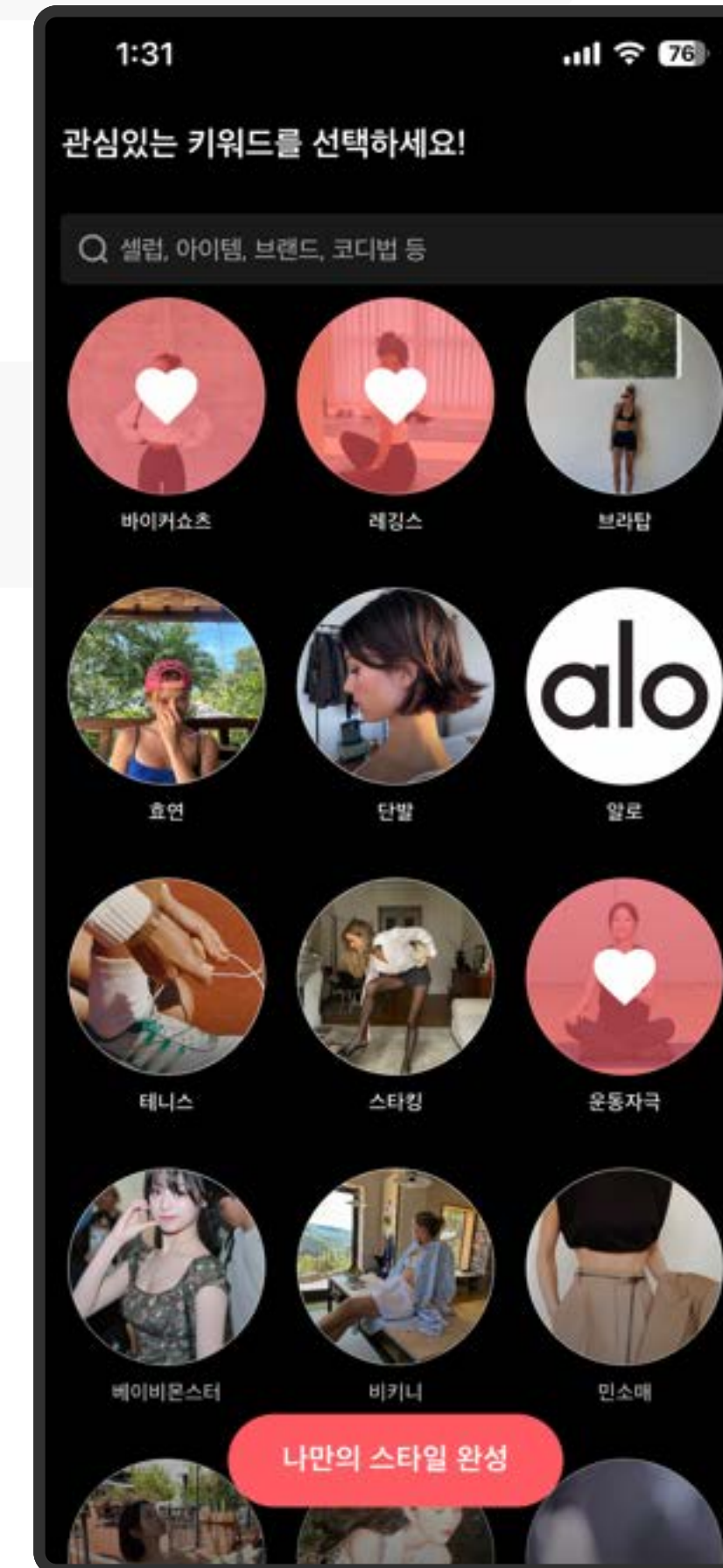
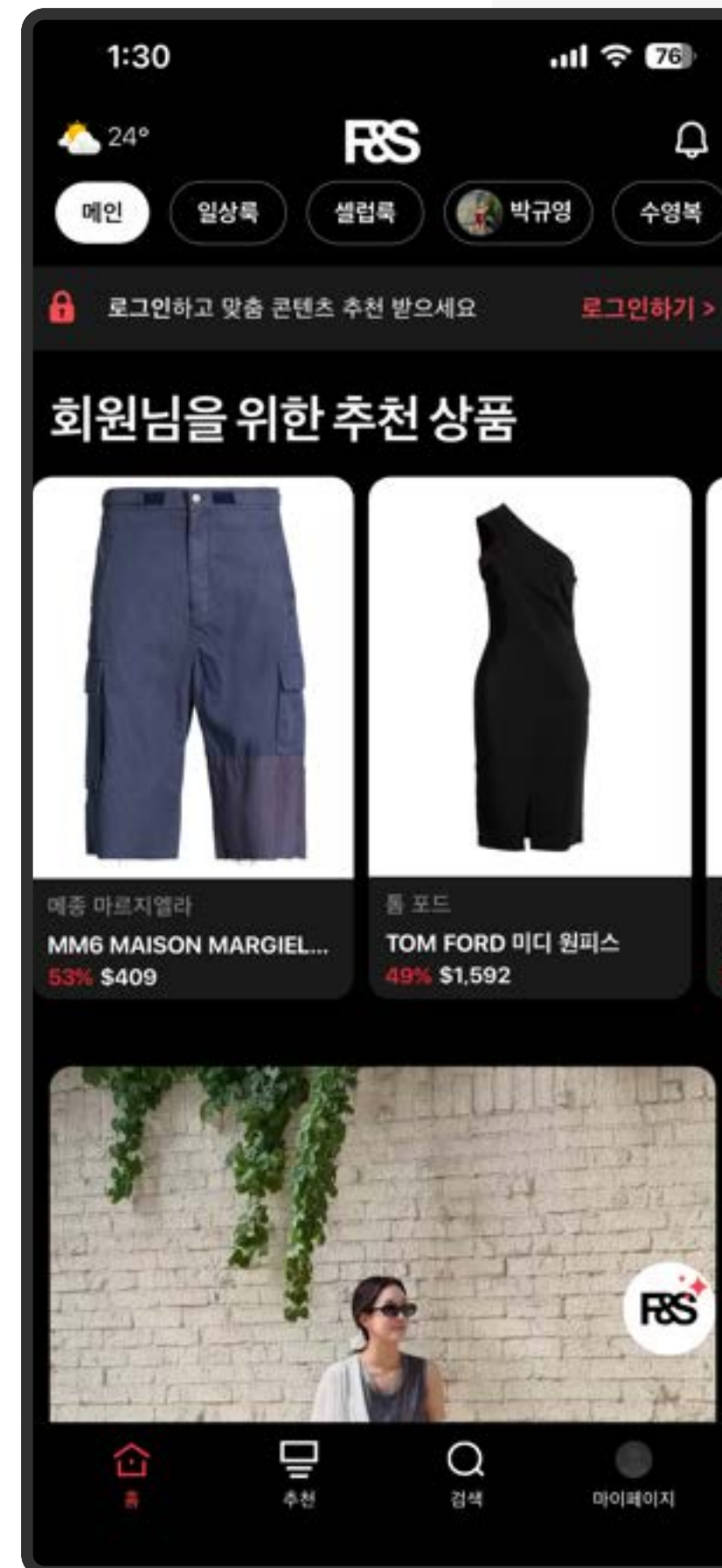

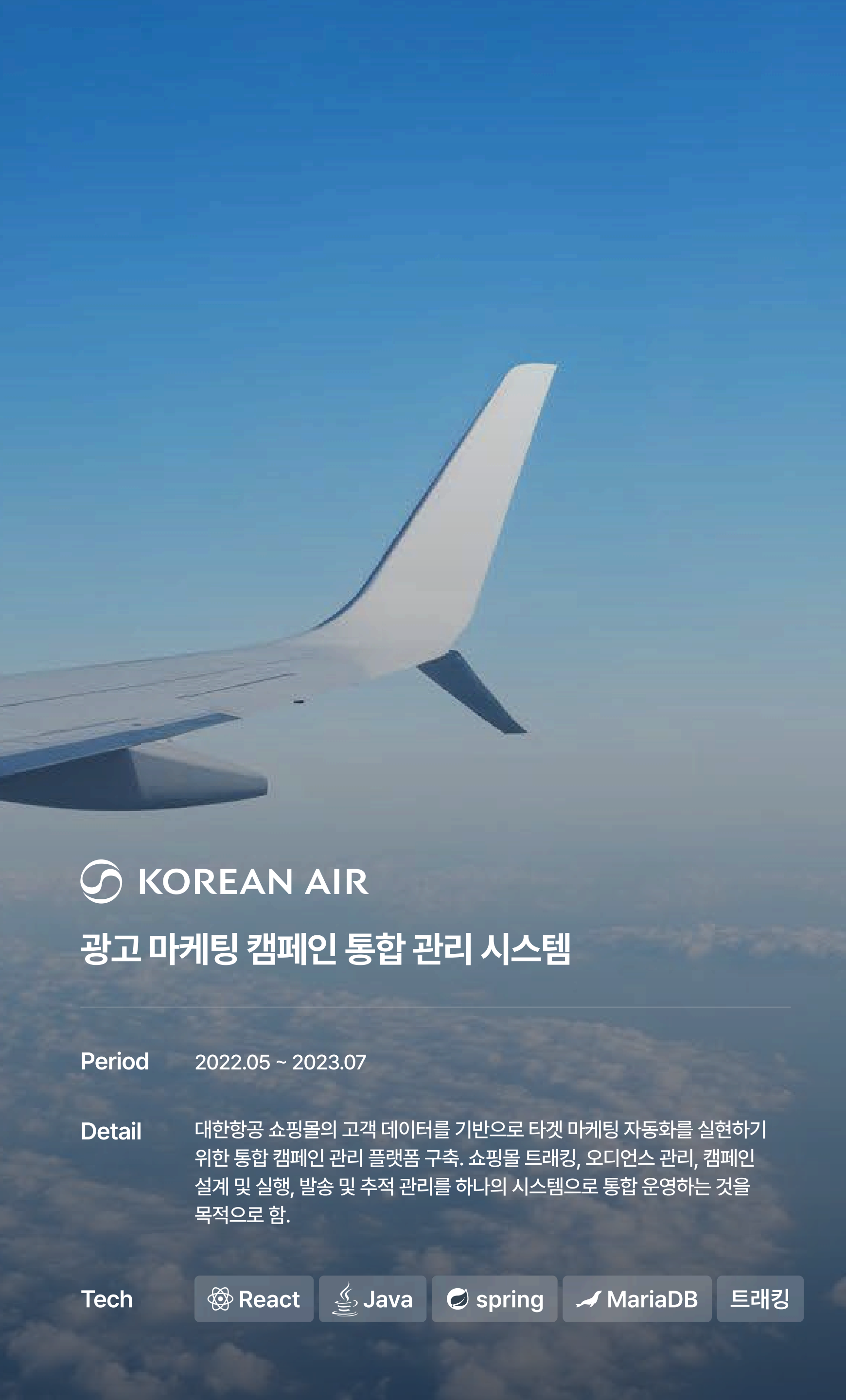

광고 마케팅 캠페인 통합 관리 시스템

Period 2022.05 ~ 2023.07

Detail 대한항공 쇼핑몰의 고객 데이터를 기반으로 타겟 마케팅 자동화를 실현하기 위한 통합 캠페인 관리 플랫폼 구축. 쇼핑몰 트래킹, 오디언스 관리, 캠페인 설계 및 실행, 발송 및 추적 관리를 하나의 시스템으로 통합 운영하는 것을 목적으로 함.

Tech React Java spring MariaDB 트래킹

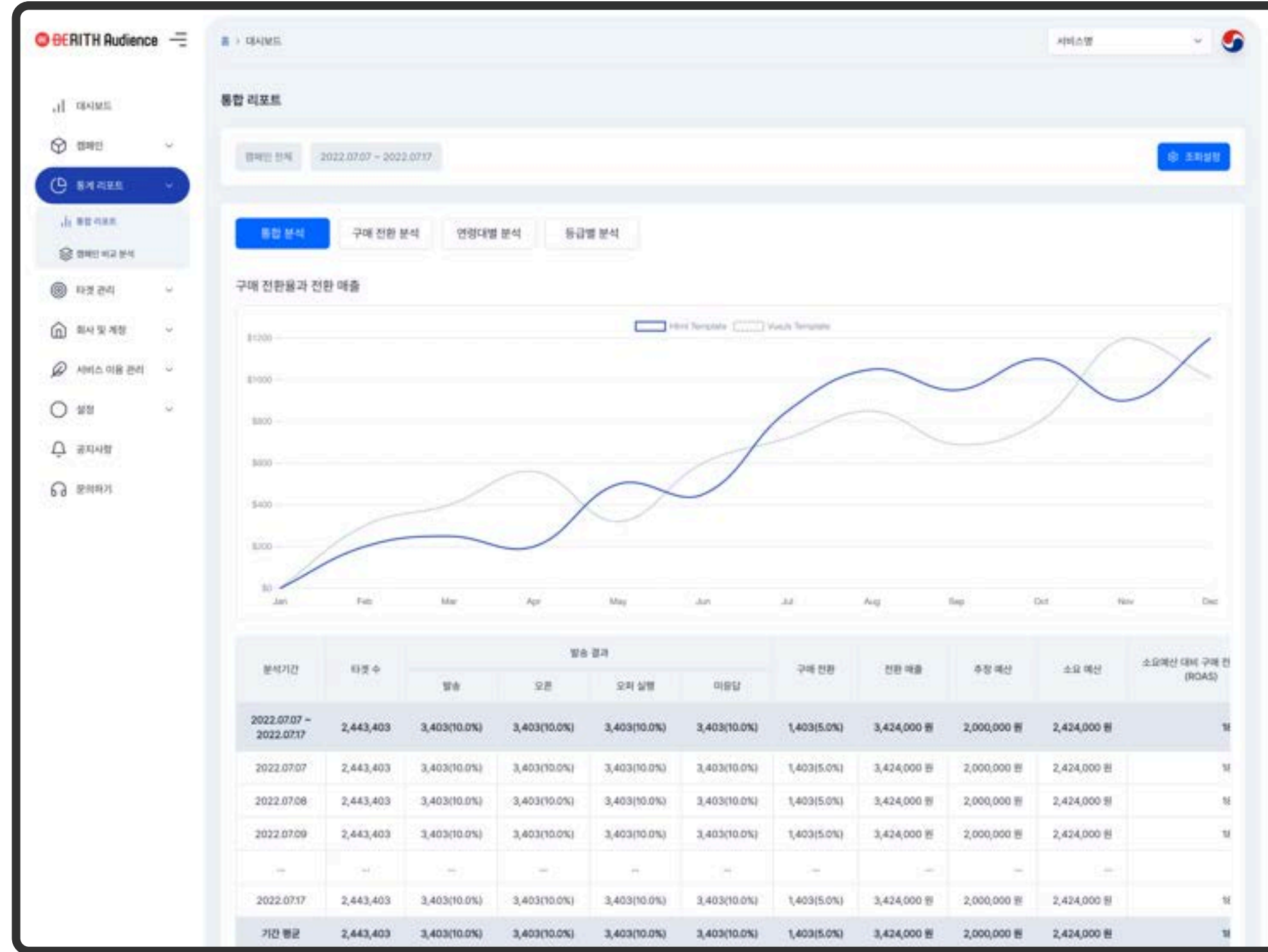

단호박심답소

고민/솔루션 심리상담 플랫폼

Period 2023.01 ~ 2023.06

Detail 심리적 어려움을 겪는 사용자와 전문 심리상담사를 매칭하는 웹 서비스 신규 구축. 단순한 상담 매칭에 그치지 않고 고민 게시판, 정보공유 커뮤니티, 전문 콘텐츠 등을 통해 온라인에서 심리 관련 정보를 나누고 소통하는 채널을 함께 구축하는 것을 목표로 함. 사용자 웹과 관리자 웹을 각각 신규 구축.

Tech

- React
- MariaDB
- Node.js

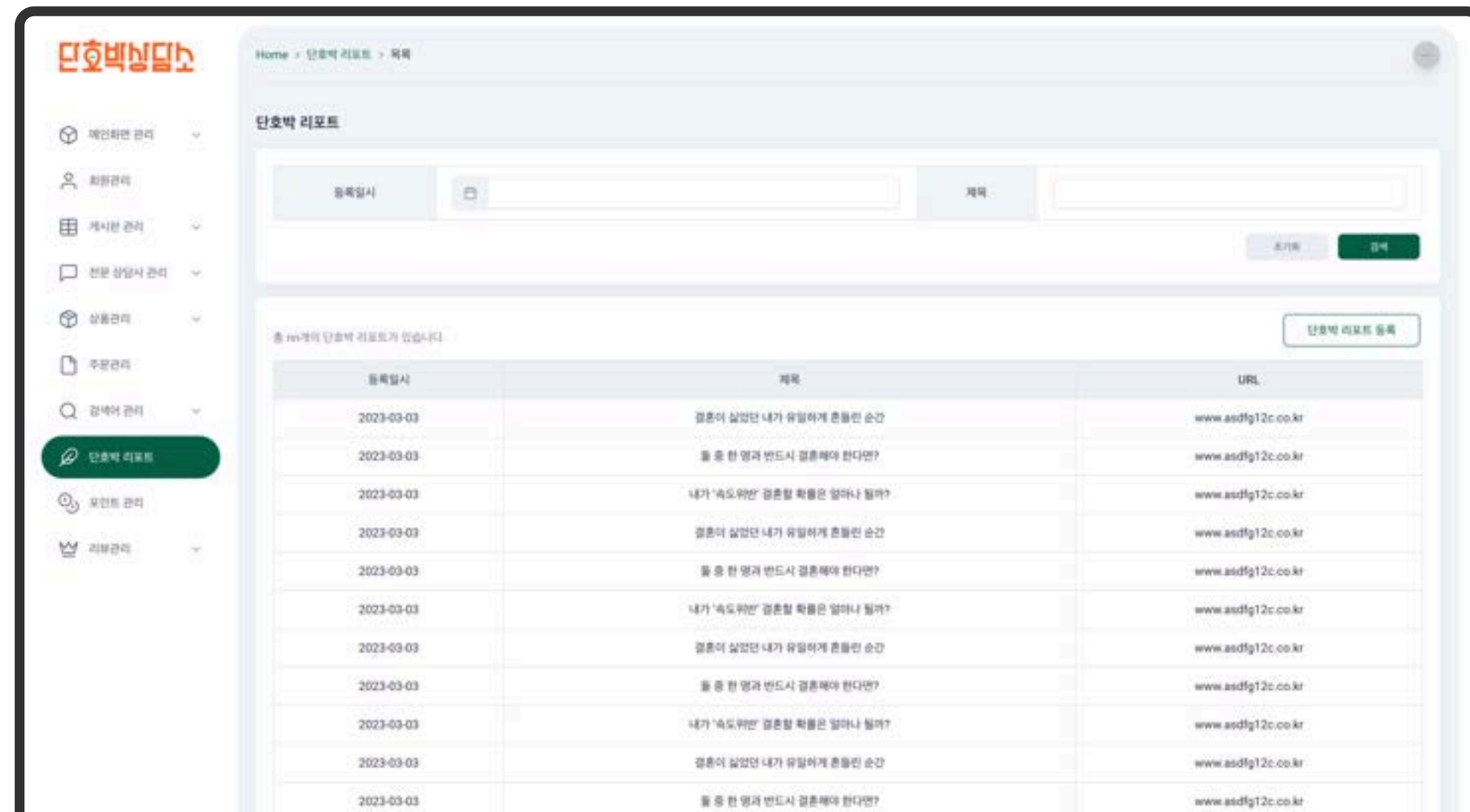
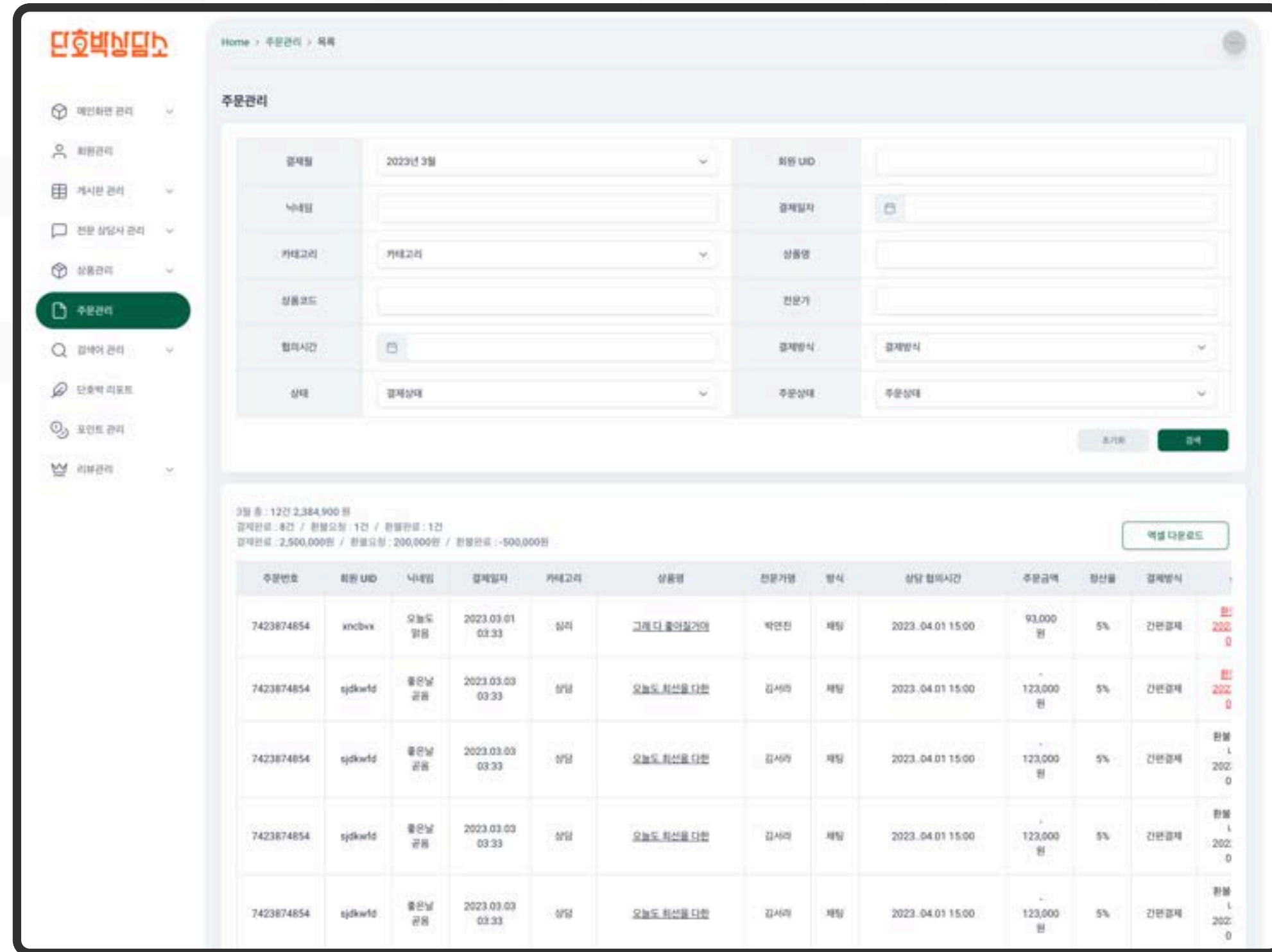

HYUNDAI GLOVIS

KD CENTER WCS 구축 및 운영 시스템 개발

Period 2025.01 ~ 2025.12

Detail 물류 자동화 효율 극대화
KD(KNOCK DOWN) 센터 내 ASRS(자동창고)와
ECS를 통합 제어하여 물류 흐름을 최적화함.

데이터 기반 의사결정
실시간 생산량, UPH(시간당 생산량), 재고 사용률 등을
시각화하여 운영자에게 직관적인 모니터링 환경 제공.

스마트 물류 운영
AI 생산계획 기능을 통해 대박스(CASE) 플랜 생성을 자동화하고,
장기 재고의 자동 출고 및 관리를 통한 운영 효율 개선.

Tech

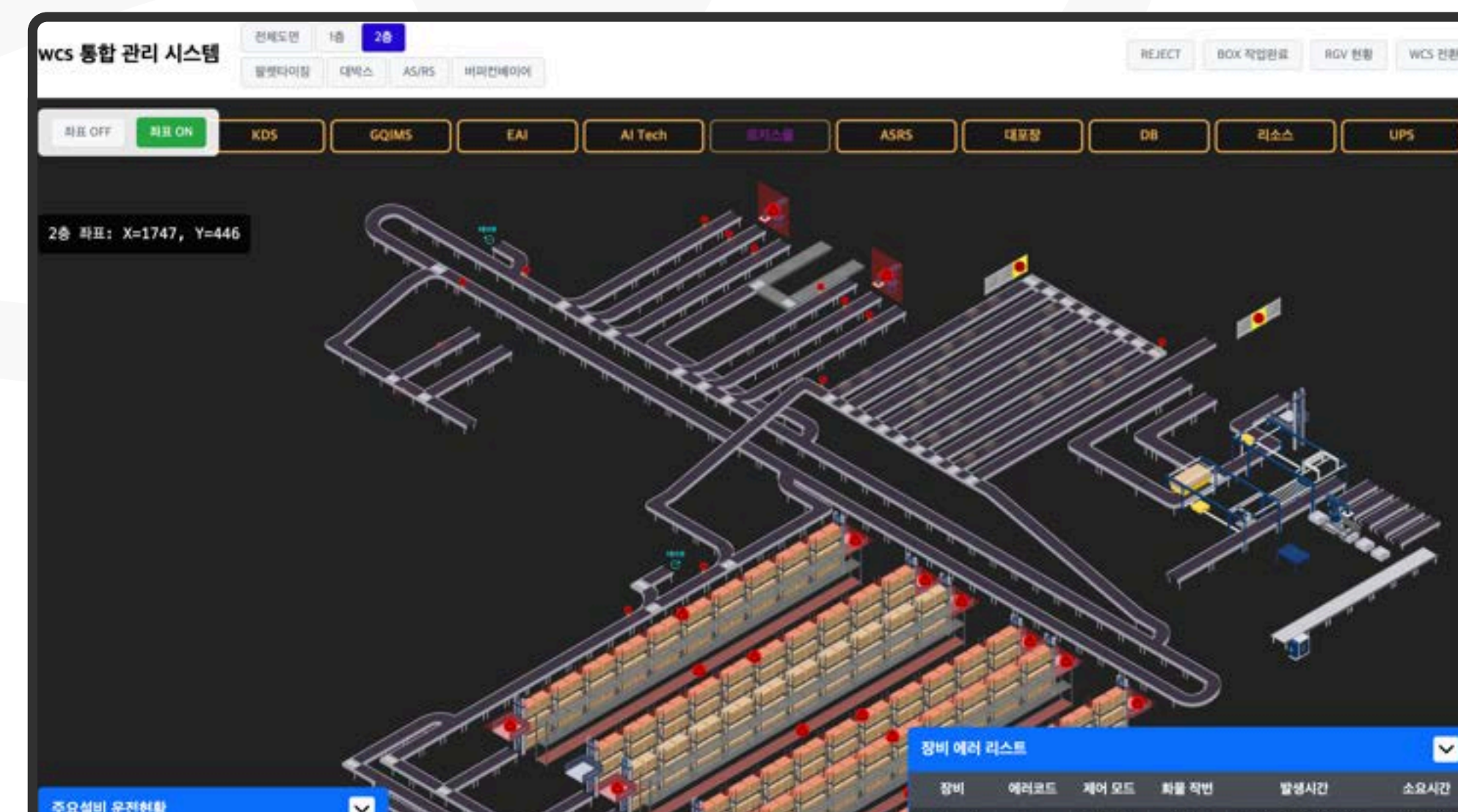
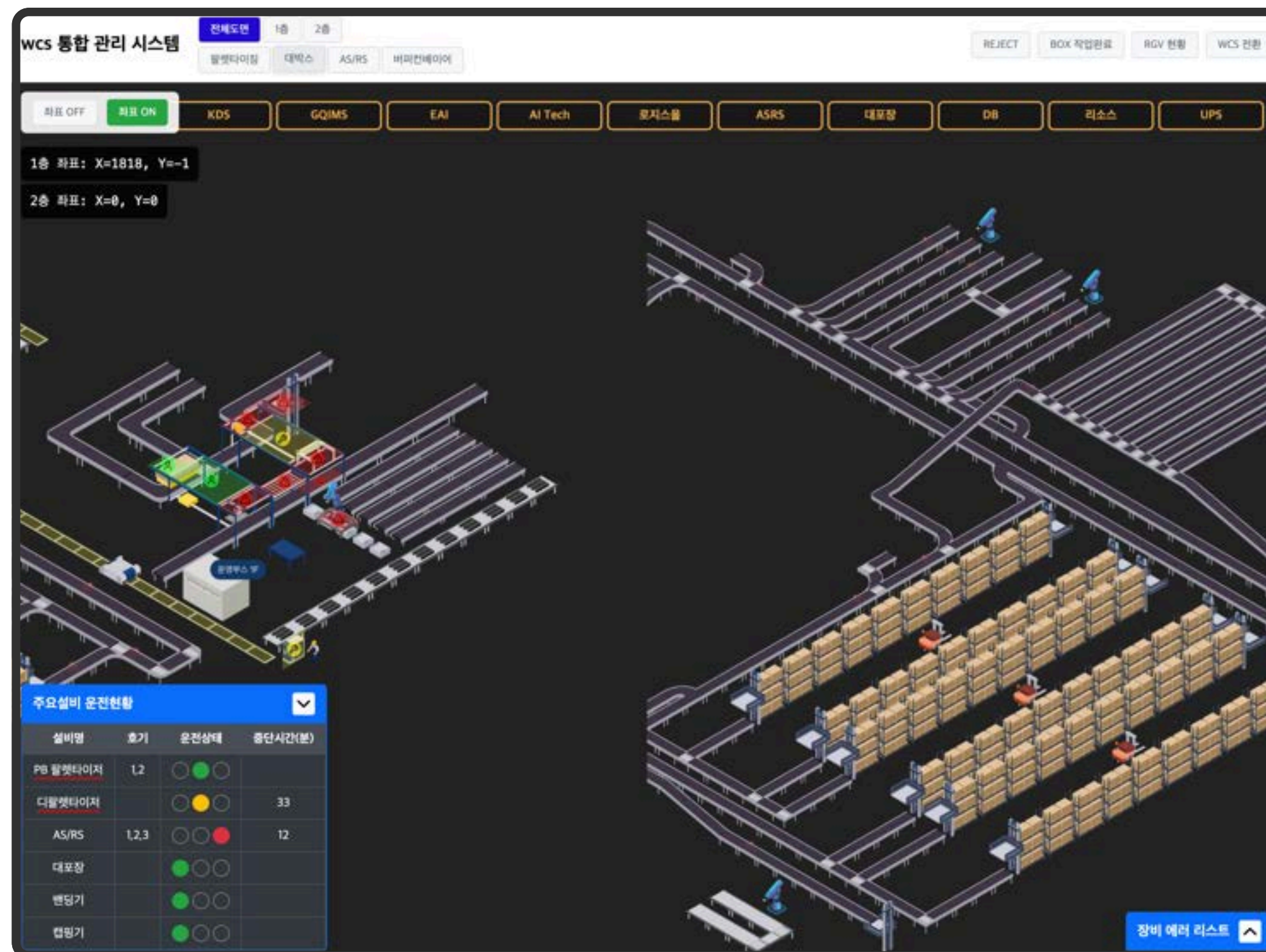

Medari

다이어리형 감염병 추적 관리 시스템

Period 2022.06 ~ 2023.12

Detail 다이어리형 감염병 추적 관리 시스템(MEDARI)은 감염병 관련 증상 기록, 이동 이력, 접촉 이력 등을 체계적으로 관리하고 추적하기 위한 플랫폼으로, 사용자 입력 기반의 건강 상태 기록과 관리자 관제 기능을 결합한 시스템입니다.

Tech

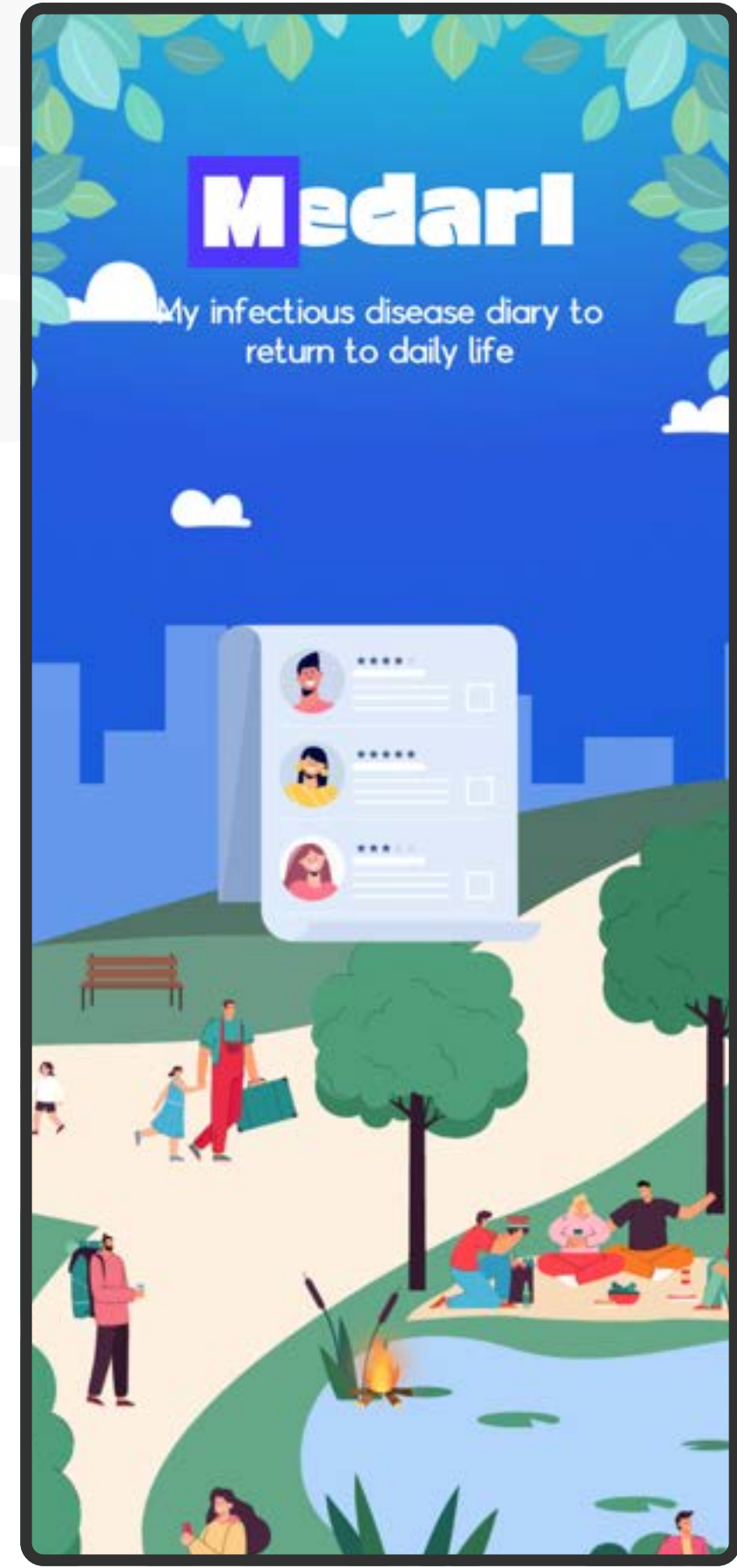
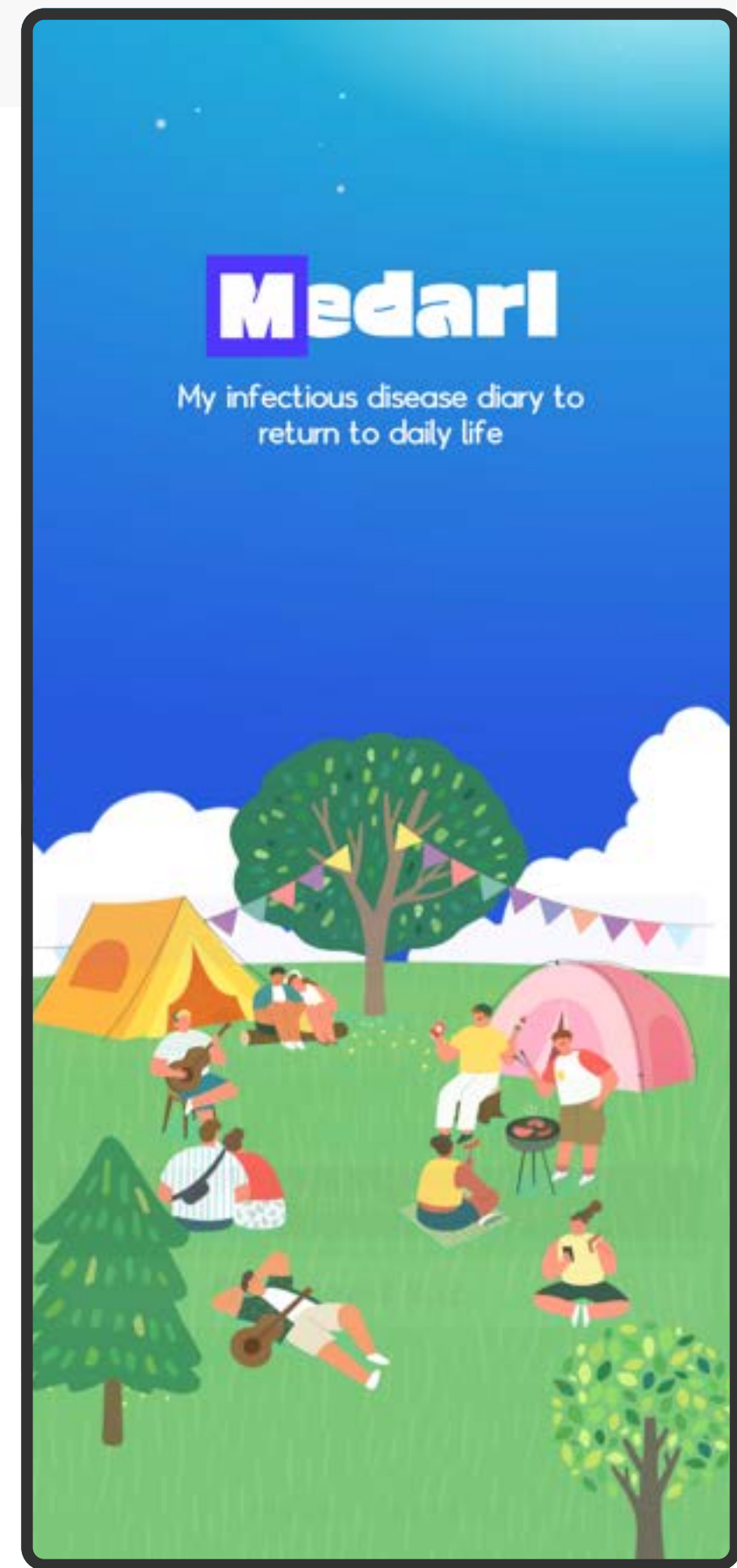



통합 관리 시스템(CRM) 구축 프로젝트

Period 2023.09 ~ 2024.06

Detail **운영 효율화**
 파편화된 예약, 객실, 테라피스트 일정을 하나의 시스템으로 통합하여 관리 효율성 증대

고객 경험(UX) 강화
 산모 및 태아 정보, 재방문 여부, VIP 관리 등을 체계화하여 고품질의 맞춤형 서비스 제공

실시간 자원 관리
 객실 배정, 프로그램 스케줄, 소모품 재고 현황을 실시간으로 파악하여 운영 리스크 최소화 및 데이터 기반의 정확한 결제/정산 관리

Tech

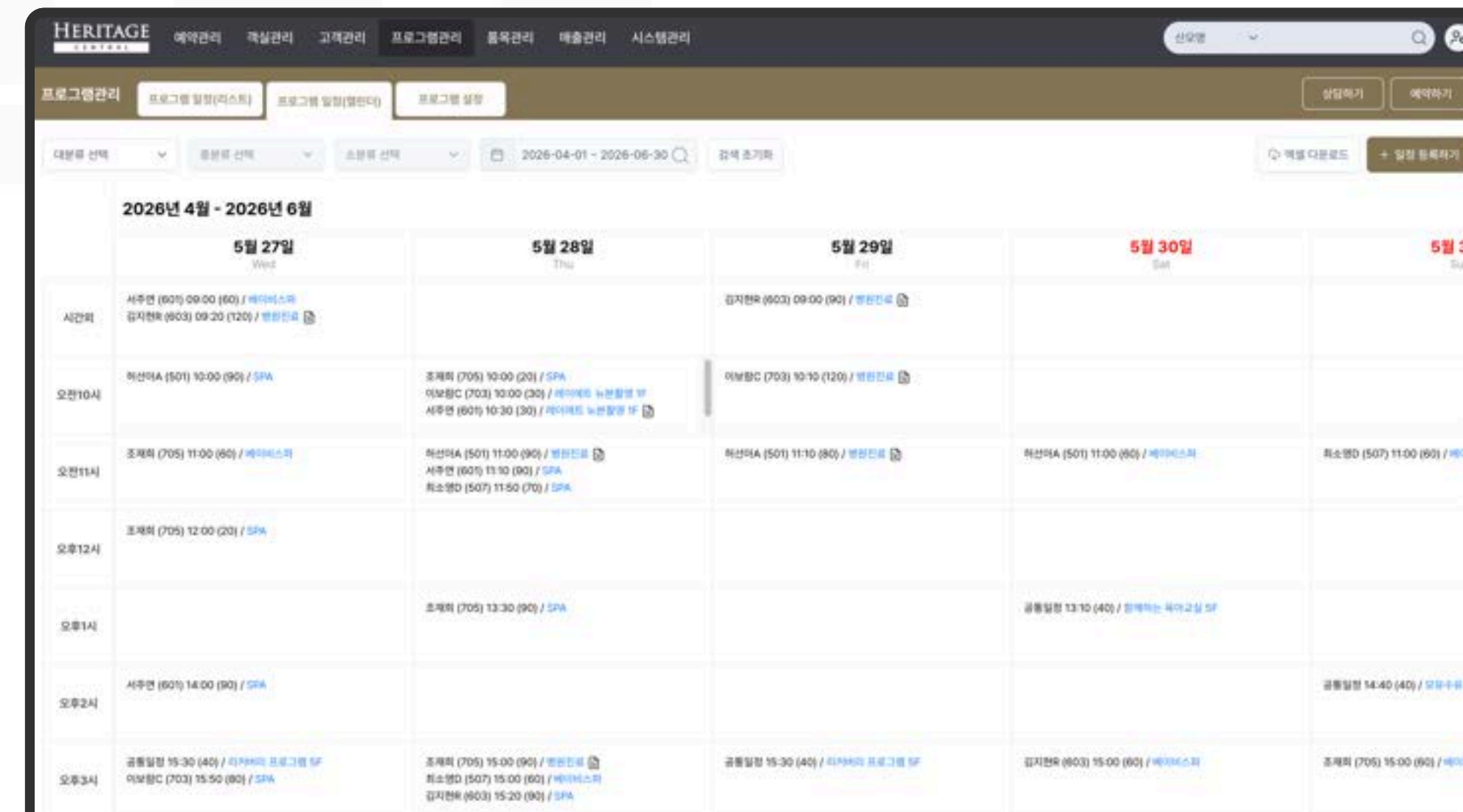
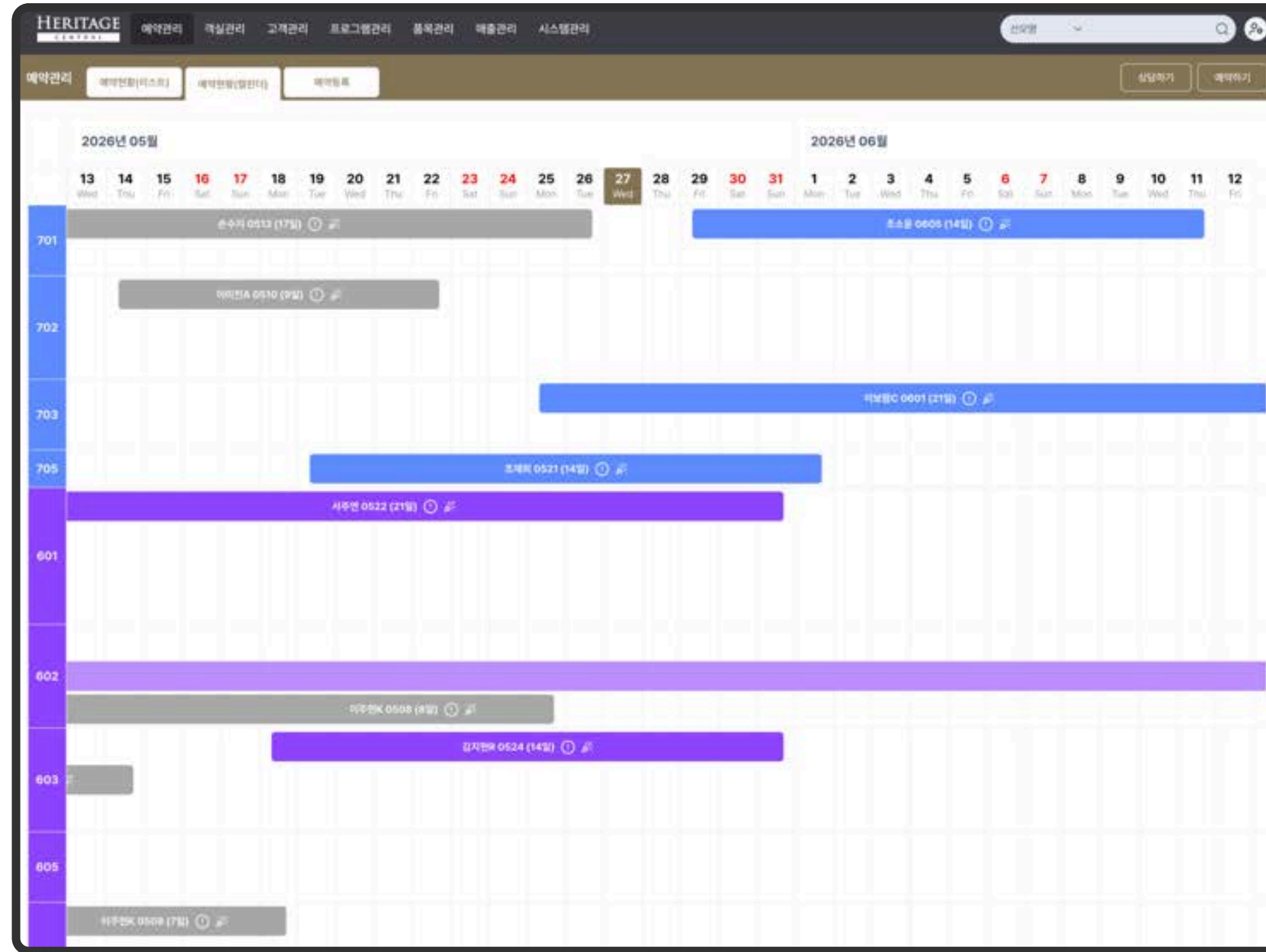



AGL

글로벌 실시간 티타임 및 골프 패키지 예약 플랫폼 구축

Period 2025.07 ~ 2025.08

Detail **글로벌 확장성 확보**
전 세계 골프장 티타임 및 패키지 상품을 실시간으로 검색하고 예약할 수 있는 통합 환경 제공.

사용자 편의성 극대화
직관적인 UI/UX를 통해 티타임 검색부터 예약, 동반자 정보 등록, 항공 정보 입력까지의 과정을 심리스(SEAMLESS)하게 연결.

통합 예약 관리
마이페이지를 통해 예약, 취소, 관심 상품, 쿠폰 및 포인트를 체계적으로 관리하여 사용자 리텐션 향상.

Tech

- Flutter
- Java
- spring
- MariaDB

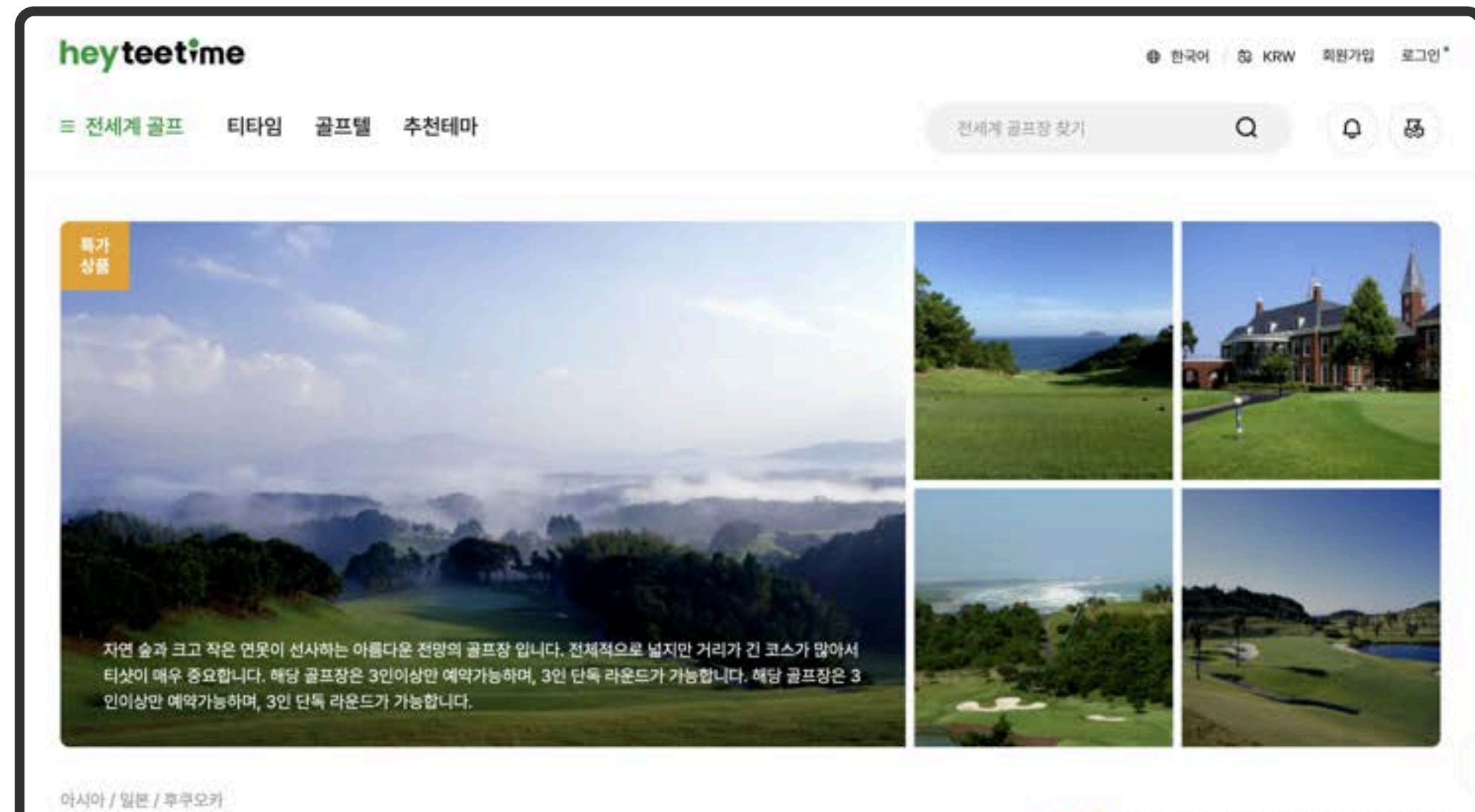
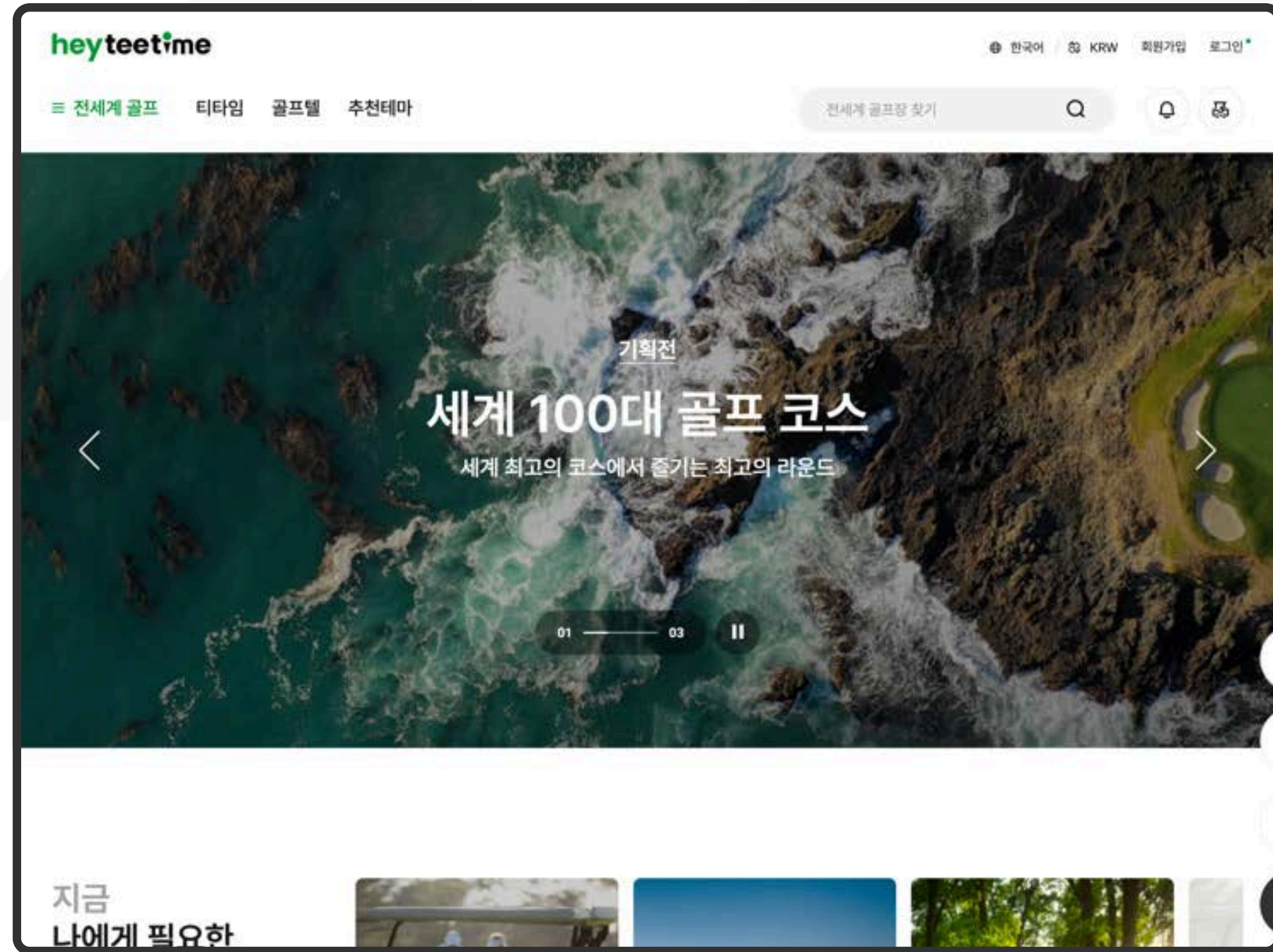

봉선장 해산물 쇼핑몰

Period 2022.12 ~ 2023.02

Detail 기존 식스샵(외부 플랫폼) 기반 운영에서 벗어나 독립 쇼핑몰로 전환하고, 타임특가·쿠폰·포인트·회원 등급 등 커머스 기능을 강화하여 직접 판매 채널 구축. 참고 레퍼런스는 쿠팡·윙잇.

Tech MariaDB PHP 그누보드 앱패킹(AOS/IOS)
모바일최적화

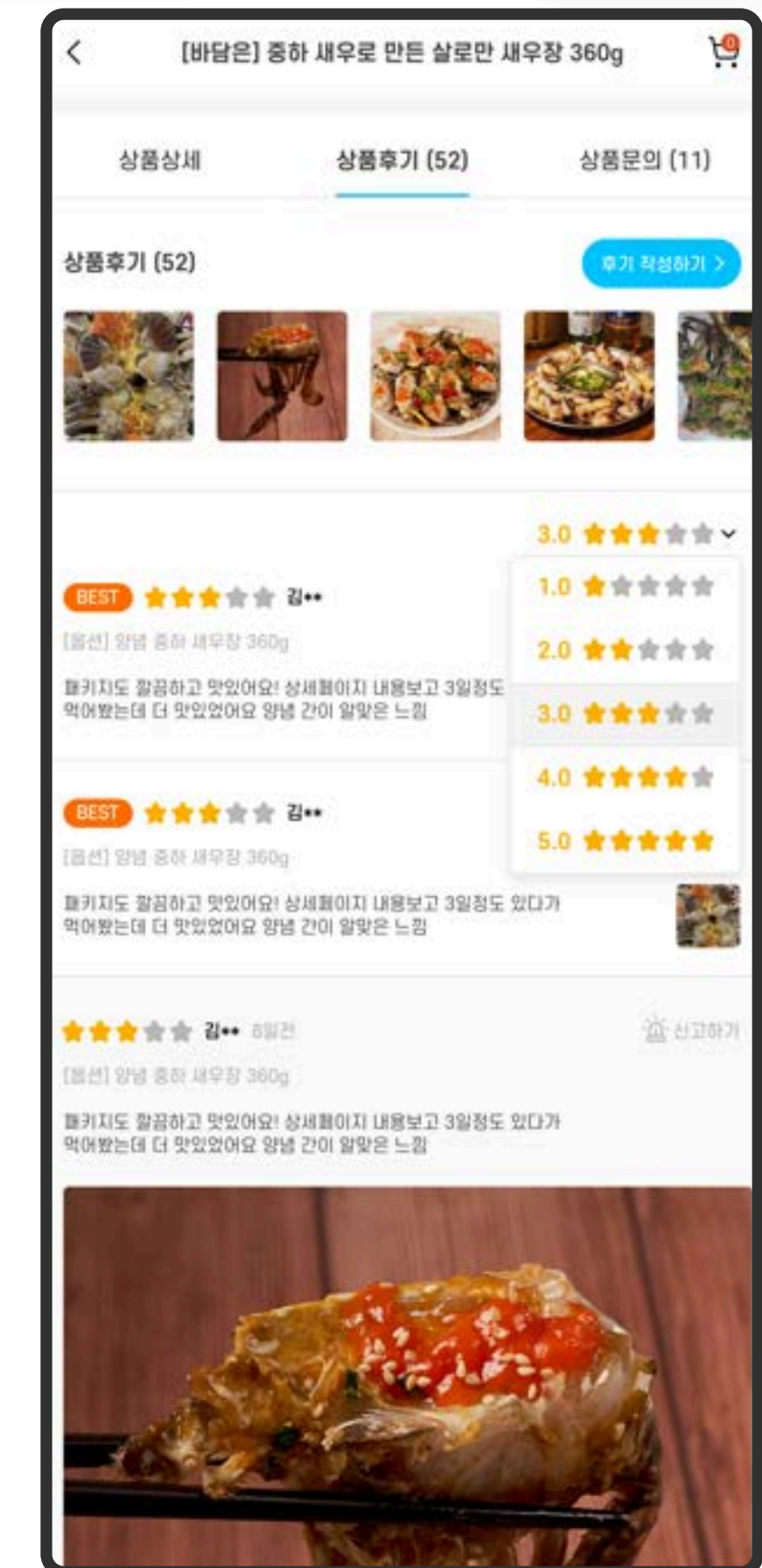
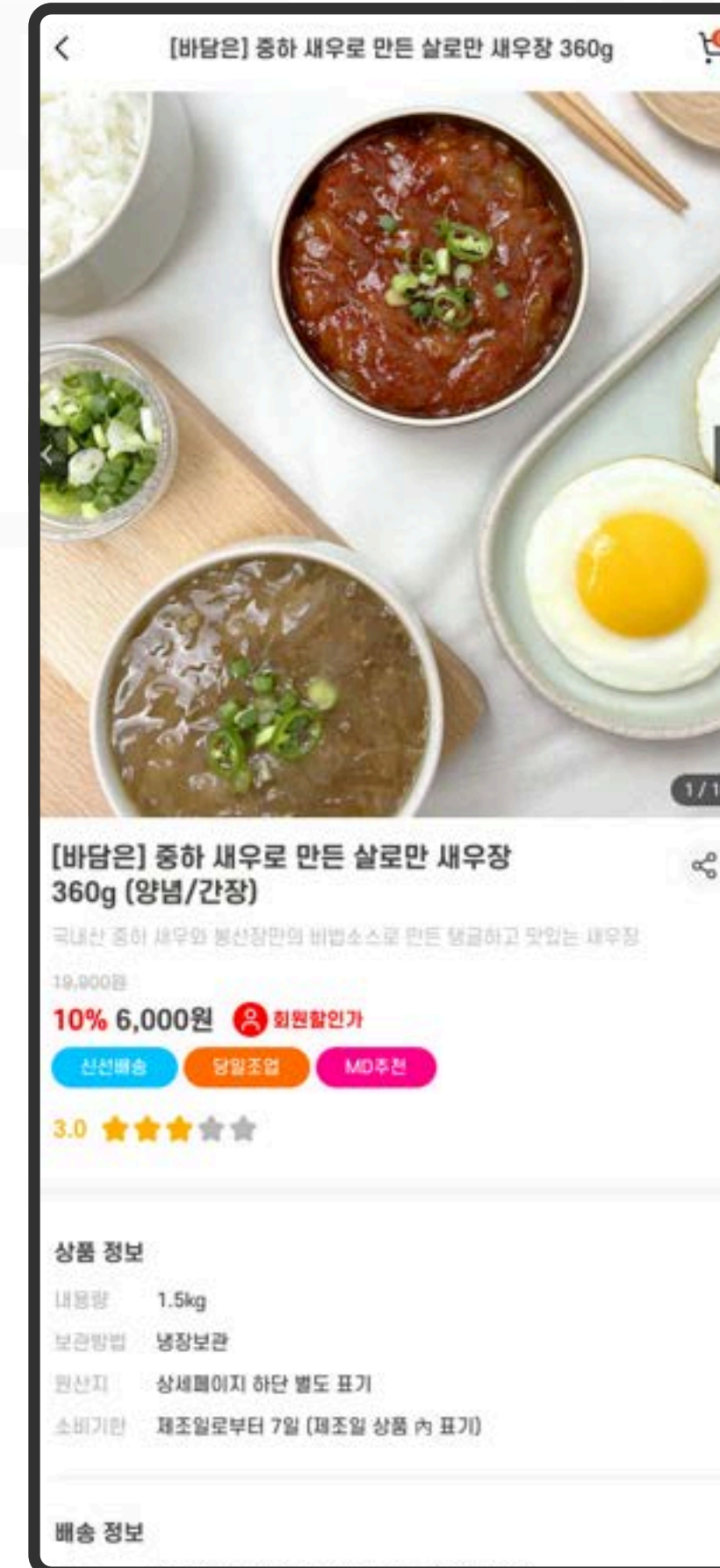

Daewon

WCS 물류 자동화 및 QPS 제어 시스템 구축

Period 2024.08 ~ 2025.03

Detail 출고 효율화
피킹 작업(PICKING)을 디지털화하여 오피킹을 방지하고
작업 속도를 획기적으로 개선.

실시간 재고 관리
팔레트랙 및 플로우랙의 입출고 이력을 실시간으로
관리하여 재고 정확성 확보.

공정 가시성 확보
대시보드를 통해 설비 상태, 작업 진행률, 긴급 입고 현황 등을
실시간 모니터링하여 병목 현상 제거.

Tech

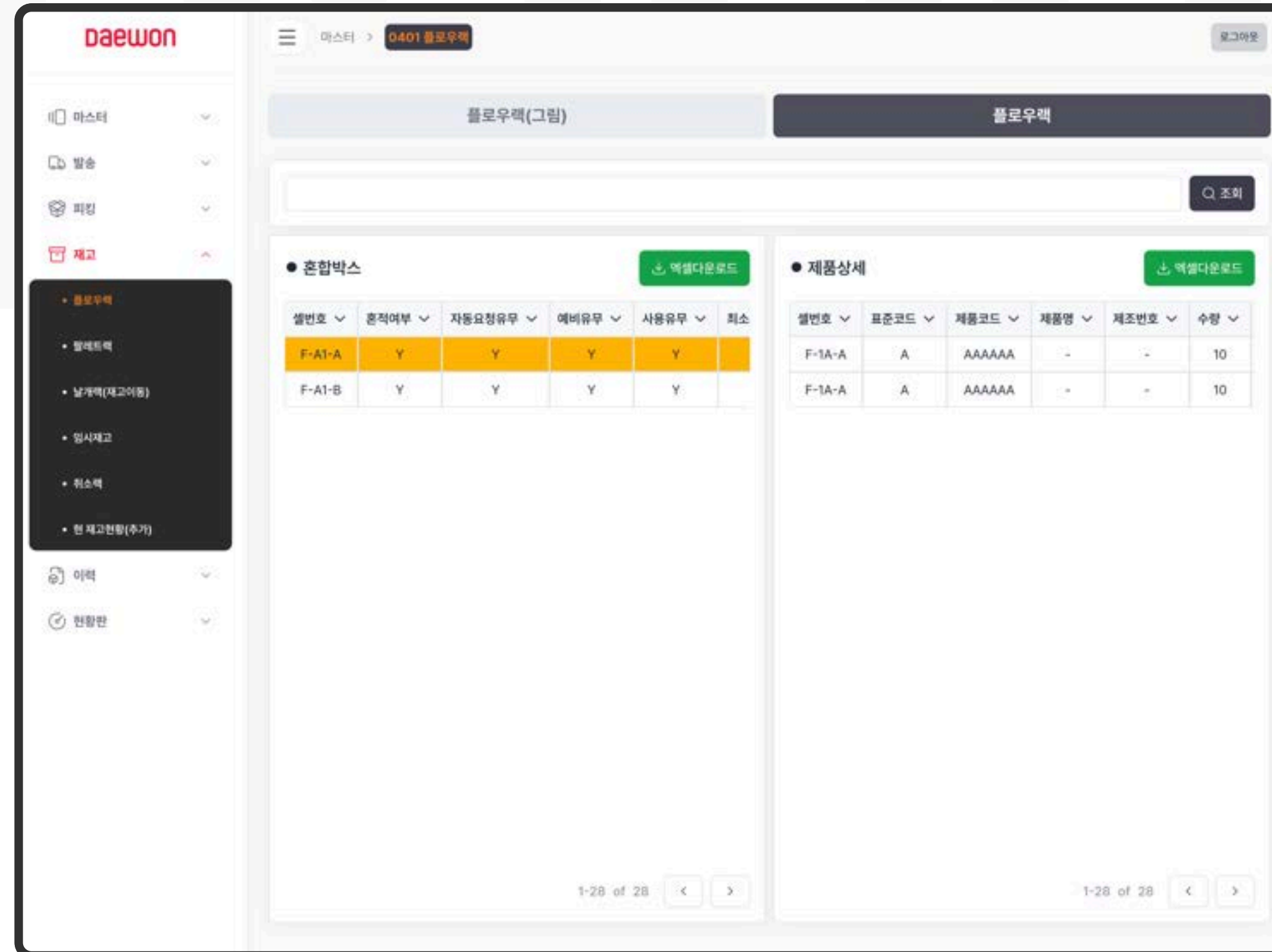



B2B 제조업 매칭 플랫폼

Period 2022.08 ~ 2023.07

Detail 비즈니스 매칭 고도화
제조 기업 간의 정보 공개 요청 및 승인 로직을 체계화하여
정교한 B2B 매칭 환경 조성.

사용자 경험(UX) 개선
리뉴얼된 디자인을 바탕으로 PC와 모바일(폴더블 등) 환경에
최적화된 인터페이스 제공 및 실시간 소통(채팅) 강화.

수익 모델 최적화
기업 정보 조회, AUDIT 전송, 클라우드 용량 추가 등에 대한 멤버십 요금제와
포인트 결제 시스템 도입.

Tech



Market Hammer dashboard overview:

- Header: Market Hammer, 기업현황, 임직원현황, 제품현황, 문의현황, 고객센터
- Hero Section: 최고의 파트너 연결, 효율적 업무, 변화의 시작
- Key Metrics:
 - 식품 제조업: 신규 권역 요청 1,874건
 - 가입된 기업: 266 (38.3%)
 - 제품: 12,333 (1.3%)
 - 산업용 기계 및 장비 수리업: 신규 권역 요청 186건
 - 가입된 기업: 266 (38.3%)
 - 제품: 12,333 (1.3%)
- Section: 산업분류별 기업 현황
 - 전자부품, 컴퓨터: 2023년 1월
 - 총 가입현황: 3,489社
 - 회원사 증감률: 1차 금속 제조업 (+78.4%), 고무 및 플라스틱 (+56.2%), 기계 및 가구 (+51.1%), 트레일러 제조업 (+31.7%), 기타 부품 제조업 (+19.8%), 가공제품 (+4.5%), 음향 통신장비 (-8.0%), 부품 제조업 (-12.5%), 2차 금속 제조업 (-17.5%)
 - 제조사 가입 현황: 489社
 - 수요사 가입 현황: 311社

Market Hammer dashboard - Issue Monitoring and Market Trends:

- Section: Issue Monitoring
 - 식약처 "수출용 의료기기 제조·품질관리 심사 개선"
 - 이번 개정을 통해 수출용 의료기기에 대한 실질적인 심사 처리기한이 15일 단축돼 국내 의료 기기의 신속한 수출에 도움이 될 것으로 기대된다.
 - 내년 최저임금 1만원 시대 가능성... 고심 깊은 경기도 제조업체
 - 막내가 57세, 사람 없어 수주 포기할 판...제조현장 '질규'
 - ESG 정보 박차 가하는 '건설·설비업계'
 - 중견기업 대표들, 산업용 로봇 제조기업 제우스 탈방
- Section: Market Trends
 - [현황] "시장음식과도 조화롭게"...제주맥주 협업, MZ세대 공략 전초기지
 - 입구를 벗어나 전통시장의 혼하면서도 젊은 골목을 지나자 레트로(Retro) 감성으로 새롭게 단장한 시장 분위기가 압도했다.
 - "올해 크로스보더 M&A, '제조·소비재·IT/AI-헬스케어' 주목해야"
 - 아시아 최대 '스마트팩토리·자동화산업전', 스마트 제조기술 총집합
 - 3월 2주 주요 제조업 전망
 - LG전자, CES 2023서 '미니멀 거전' 트렌드 이끈다

Market Hammer dashboard - Detailed Metrics:

- Section: 총 가입현황
 - 16/08, 17/08, 18/08, 19/08, 20/08, 21/08
 - 총 가입현황: 3,489社
 - 제조사 가입 현황: 489社
 - 수요사 가입 현황: 311社
- Section: 회원사 증감률
 - 1차 금속 제조업: +78.4%
 - 고무 및 플라스틱: +56.2%
 - 기계 및 가구: +51.1%
 - 트레일러 제조업: +31.7%
 - 기타 부품 제조업: +19.8%
 - 가공제품: +4.5%
 - 음향 통신장비: -8.0%
 - 부품 제조업: -12.5%

SAFFY

건설현장 관리감독 시스템

Period 2023.01 ~ 2023.08

Detail **현장 안전 관리의 디지털 전환**
야간, 조출, 주말 작업 등 고위험 작업에 대한 허가 절차를 디지털화하여 체계적인 안전 관리 환경 조성.

결재 프로세스 효율화
수기 서명 대신 전자 서명을 도입하고, 결재 상태(대기, 승인, 반려)를 실시간으로 추적하여 의사결정 속도 향상.

문서 보관 및 관리 자동화
결재 완료된 문서를 자동으로 데이터베이스화하고, 필요 시 즉시 인쇄하거나 이력을 조회할 수 있는 통합 문서 저장소 구축.

Tech

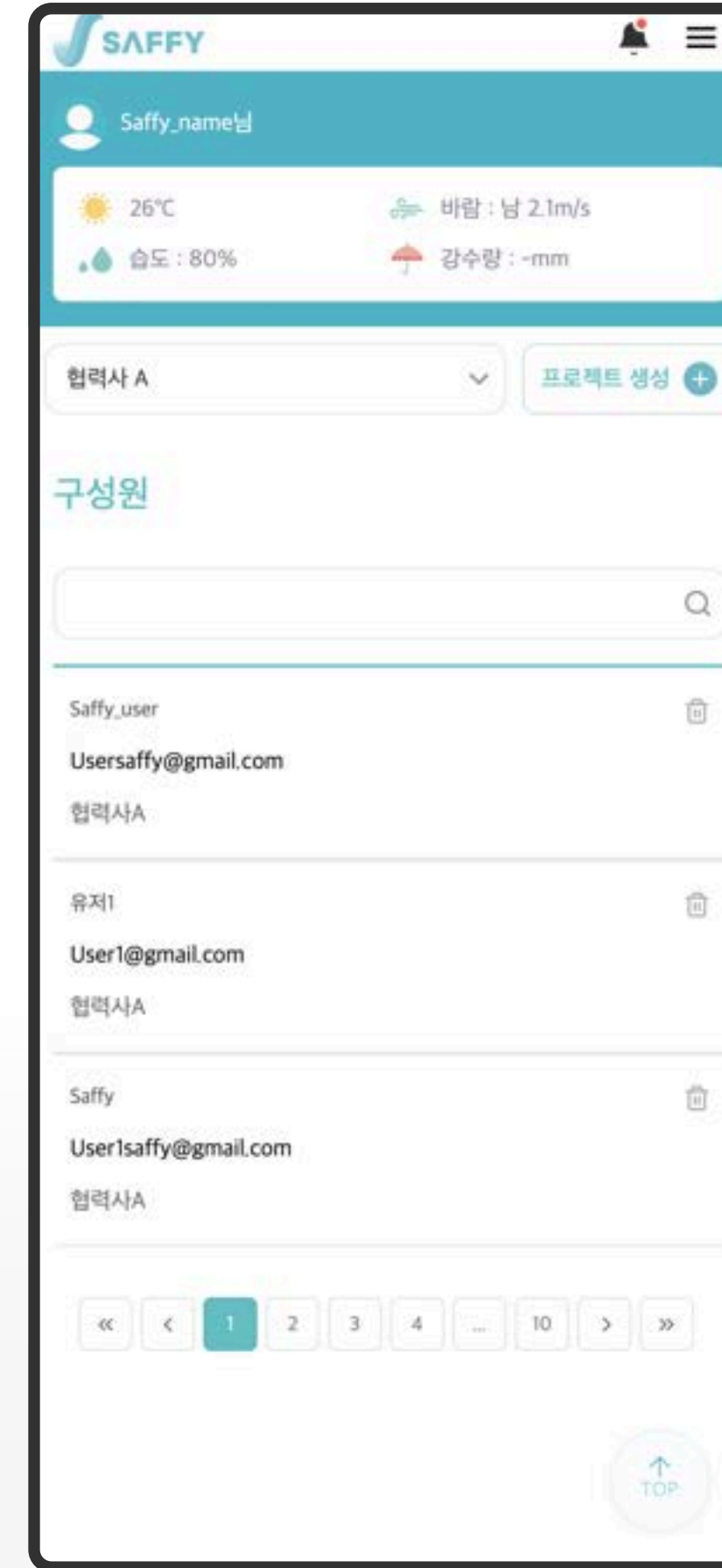
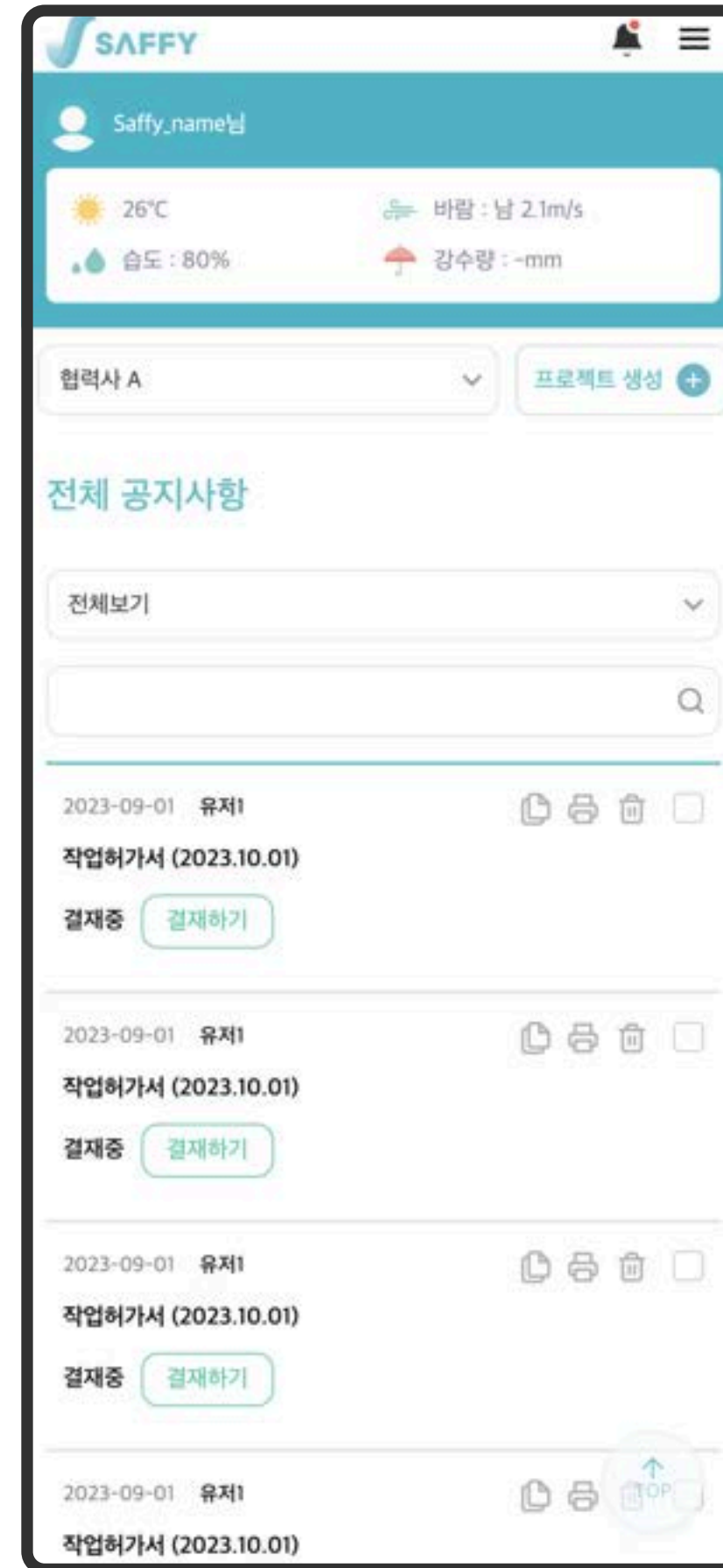

HAMMERNET

제조업 구인구직 매칭 플랫폼

Period 2024.06 ~ 2024.12

Detail 채용 프로세스 디지털화
개인 회원의 이력서 작성부터 기업 회원의 공고 등록 및
지원자 관리까지의 전 과정을 시스템화.

사용자 맞춤형 정보 제공
공고 검색, 지역/업무별 필터링, 추천 공고 시스템을 통해
구인-구직 간의 매칭 효율성 증대.

운영 관리 효율화
공지사항, FAQ, 배너 관리 등 운영 도구를 통합하여
플랫폼 관리자의 업무 편의성 확보.

Tech

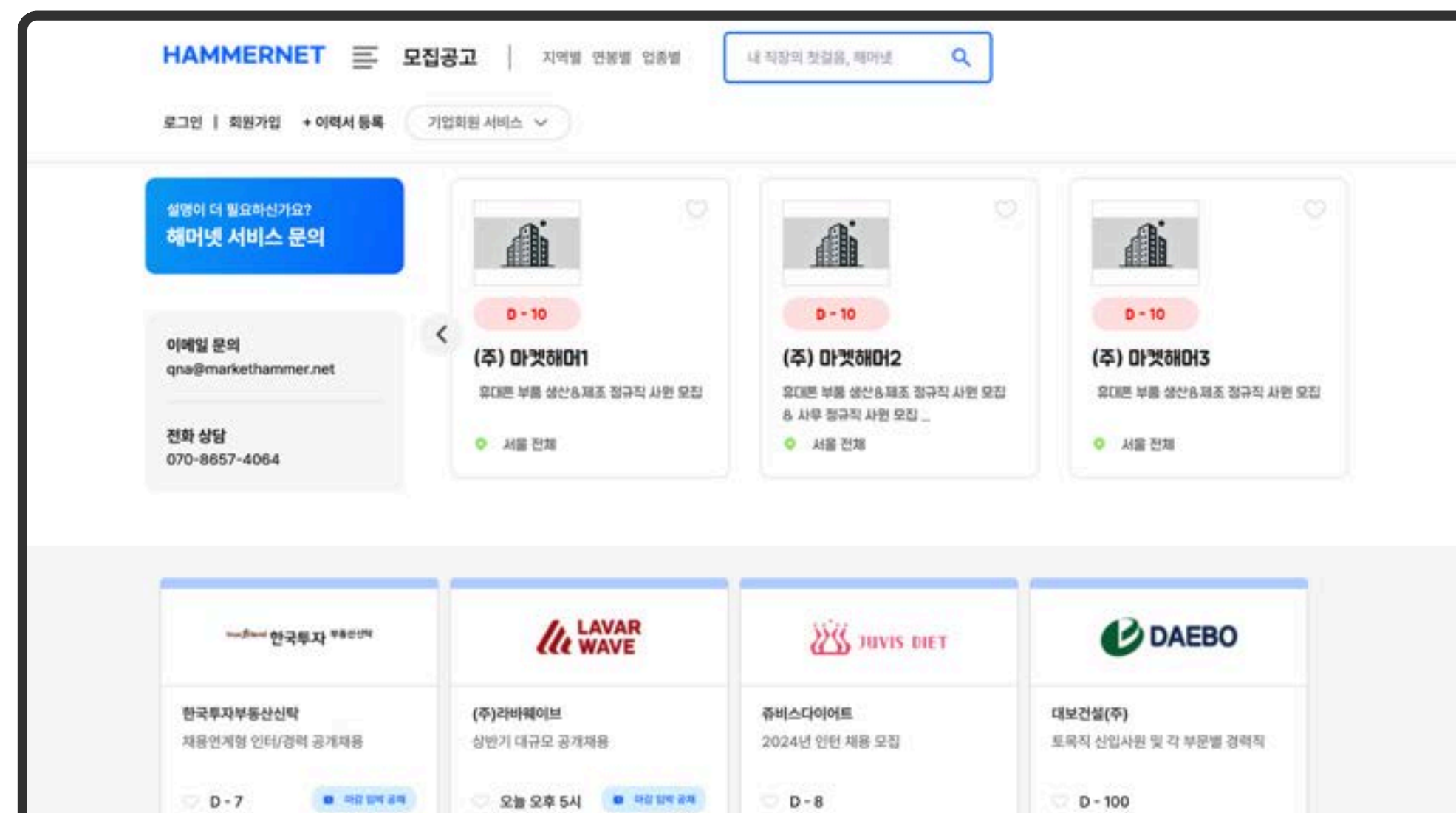
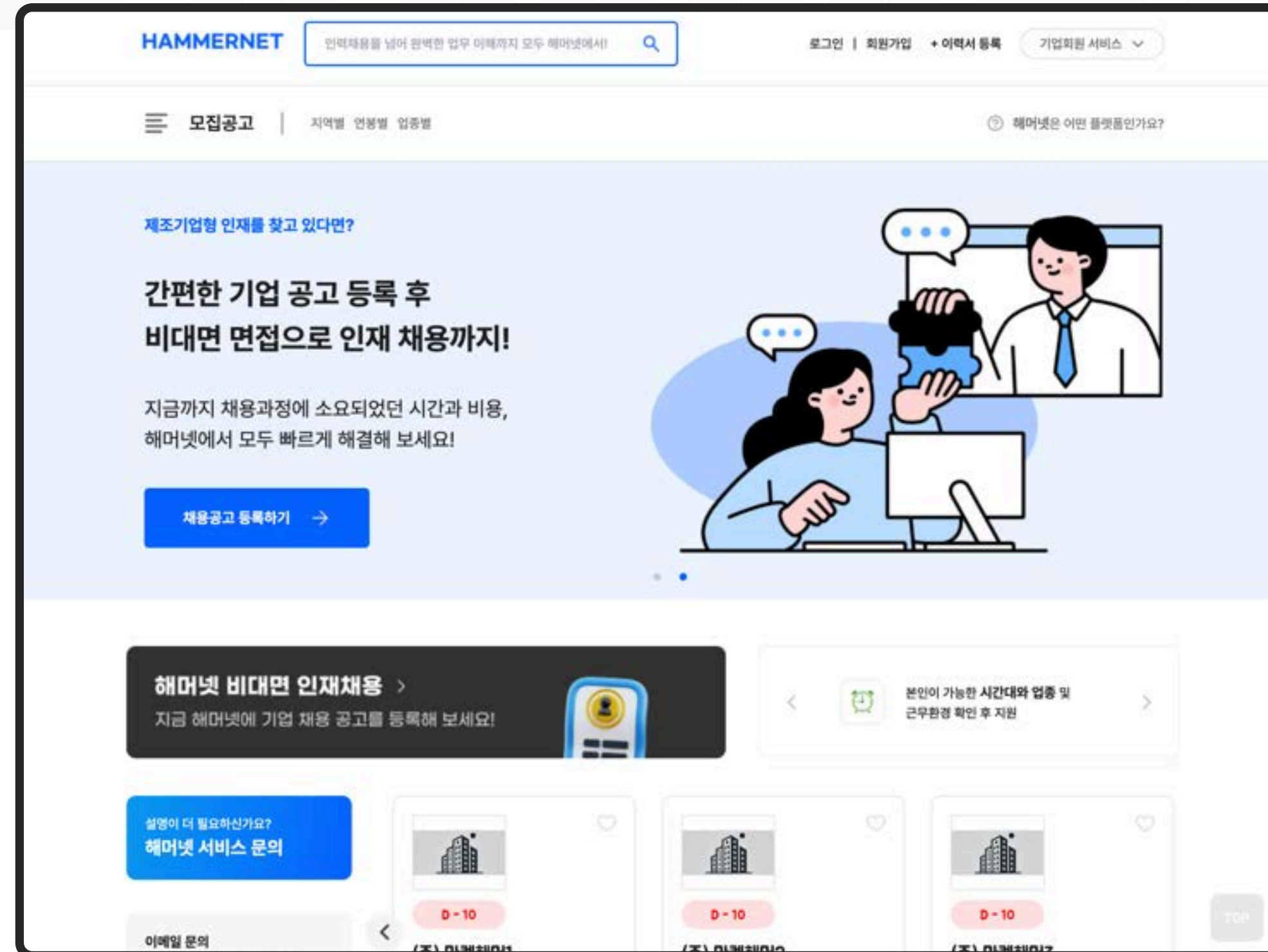

D.PURPLE

광고 자동화 관리 시스템

Period 2021.01 ~ 2022.12

Detail **업무 효율화**
수동 엑셀 작업 위주의 리포트 생성 프로세스를 자동화하여 운영 리소스 절감

성과 가시성 제고
산재된 매체별 광고 데이터를 통합하여 직관적인 KPI 대시보드 형태로 제공

선제적 리스크 관리
실시간 이상감지(ANOMALY DETECTION) 시스템을 통해 성과 급변 시 즉각적인 대응 체계 마련

Tech

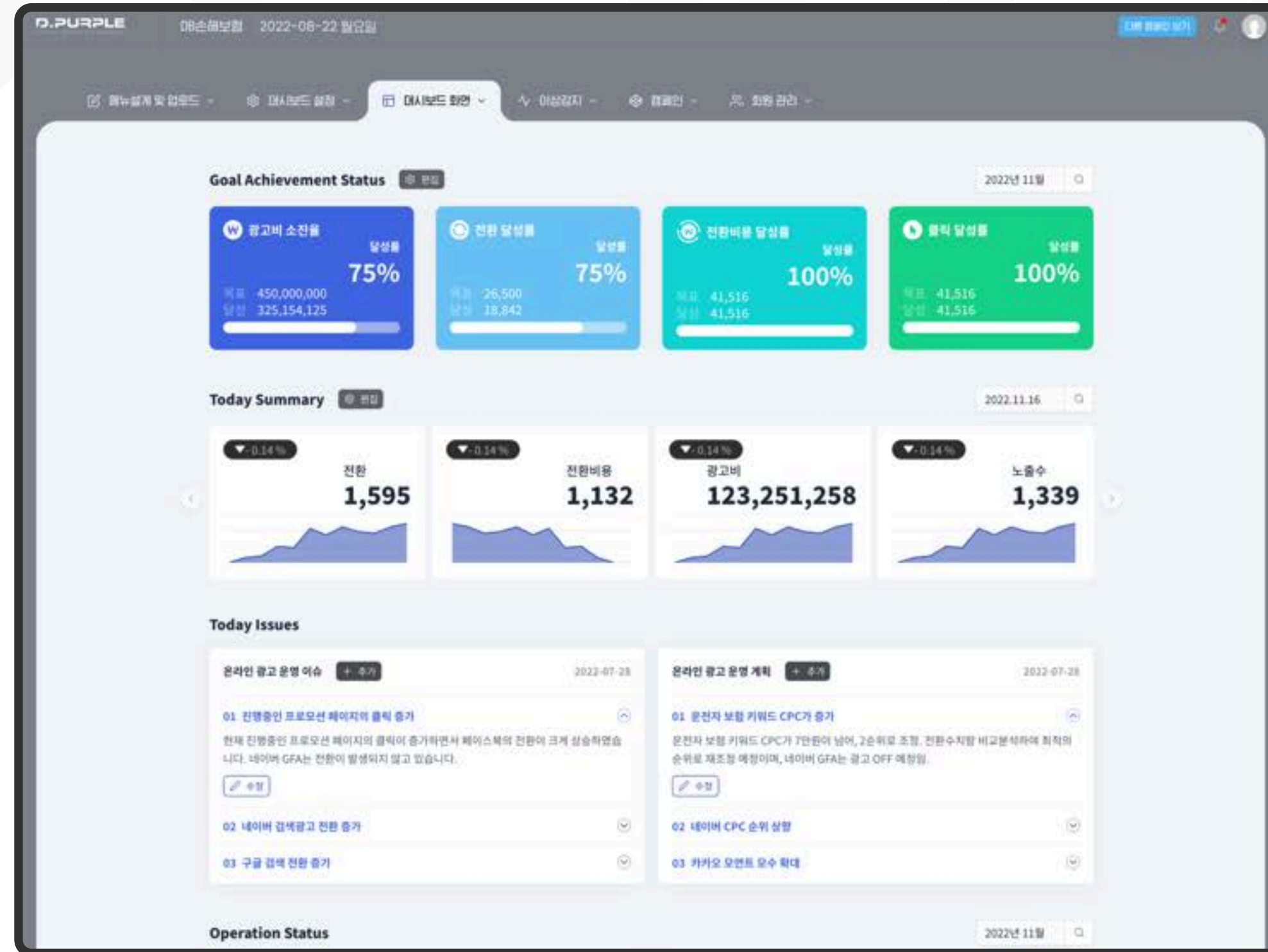

KAVIAR

파트너사 입점관리형태 자사 쇼핑몰 구축

Period 2023.11 ~ 2024.03

Detail 종합 물 구축
캐비아 자체 IP 브랜드 외에 외부 RMR 상품까지 매입하여 판매하는 종합 IP 브랜드 RMR 전문몰을 만드는 것입니다.

아이덴티티 확립
전국팔도의 IP를 기획하여 전문성 있는 미식 큐레이션 플랫폼으로서의 정체성을 확립합니다.

판매 활성화
타임세일, 시즌별 특가 구좌 등을 확립하고 스토리텔링 기반의 콘텐츠를 통해 RMR 제품 및 소싱 제품의 판매를 강화합니다.

Tech Android iOS PHP MariaDB

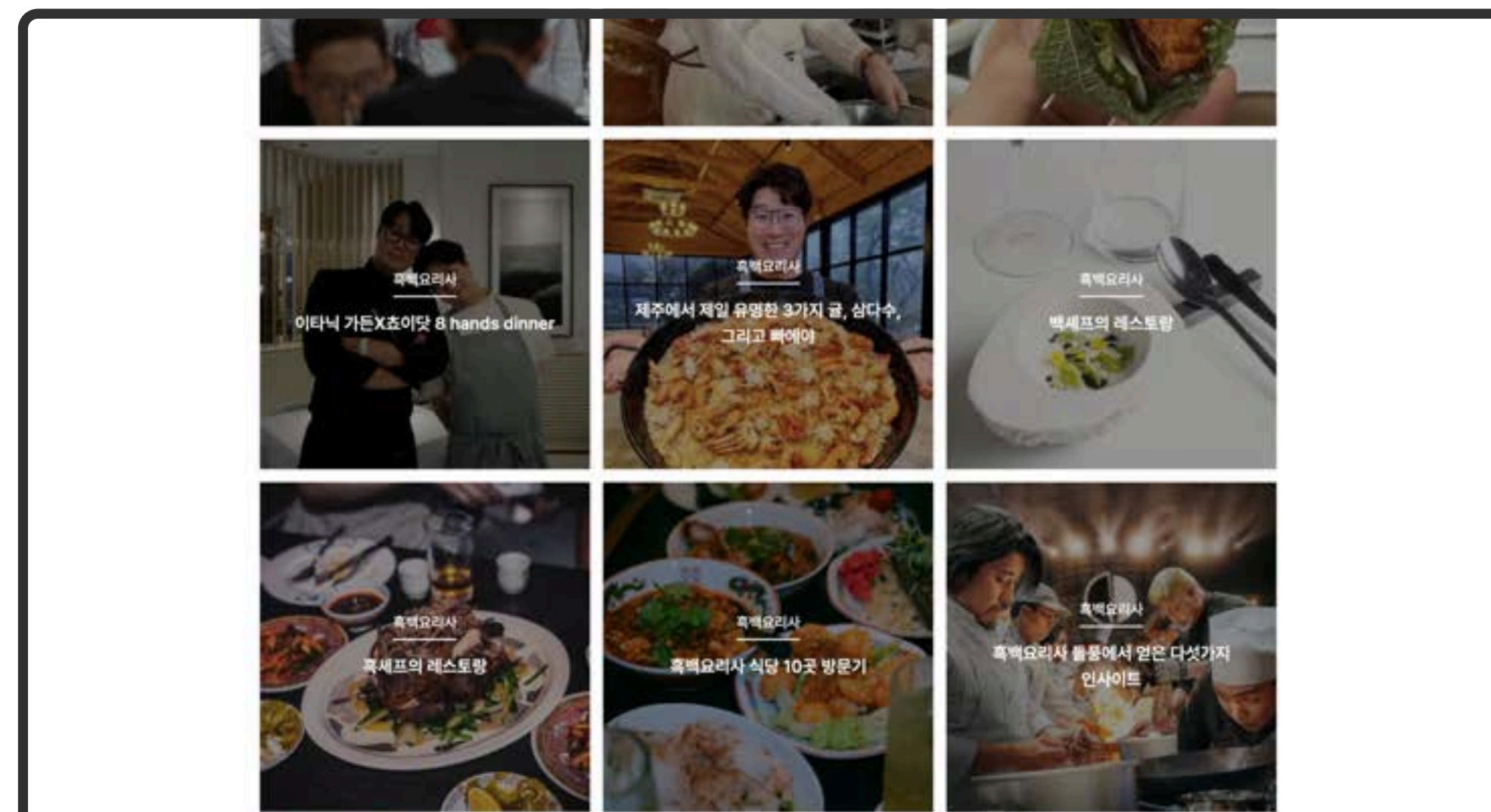
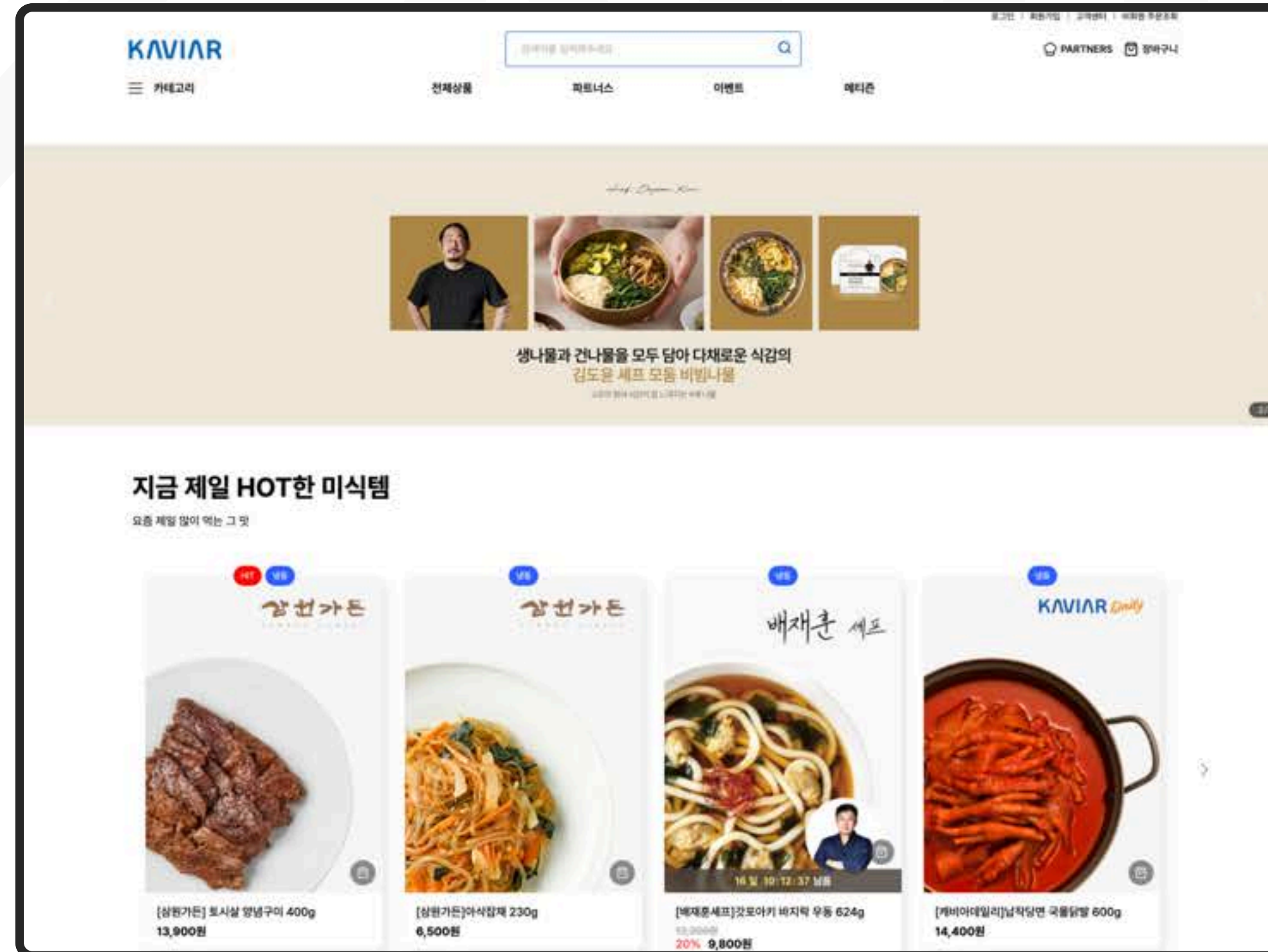

SAMSUNG

중량물재생센터 안전관리 시스템

Period 2023.03 ~ 2023.12

Detail 지하공동구 안전 관리
중량구 지하공동구 작업 현장의 유해가스 수치를 작업자 상태를 실시간 모니터링하여 안전사고를 미연에 방지함

실시간 상황 전파
위급 상황이나 위험 구역 출입 시 관리자 및 감독관에게 신속하게 알림을 전달하여 대응력을 높임

현장 관리 효율화
기존 수기 업무를 디지털화하여 감독관의 체크리스트 작성을 용이하게 하고, 정확한 출입 기록과 인력 현황을 관리함

Tech

Android

MariaDB

Java

spring

wearos

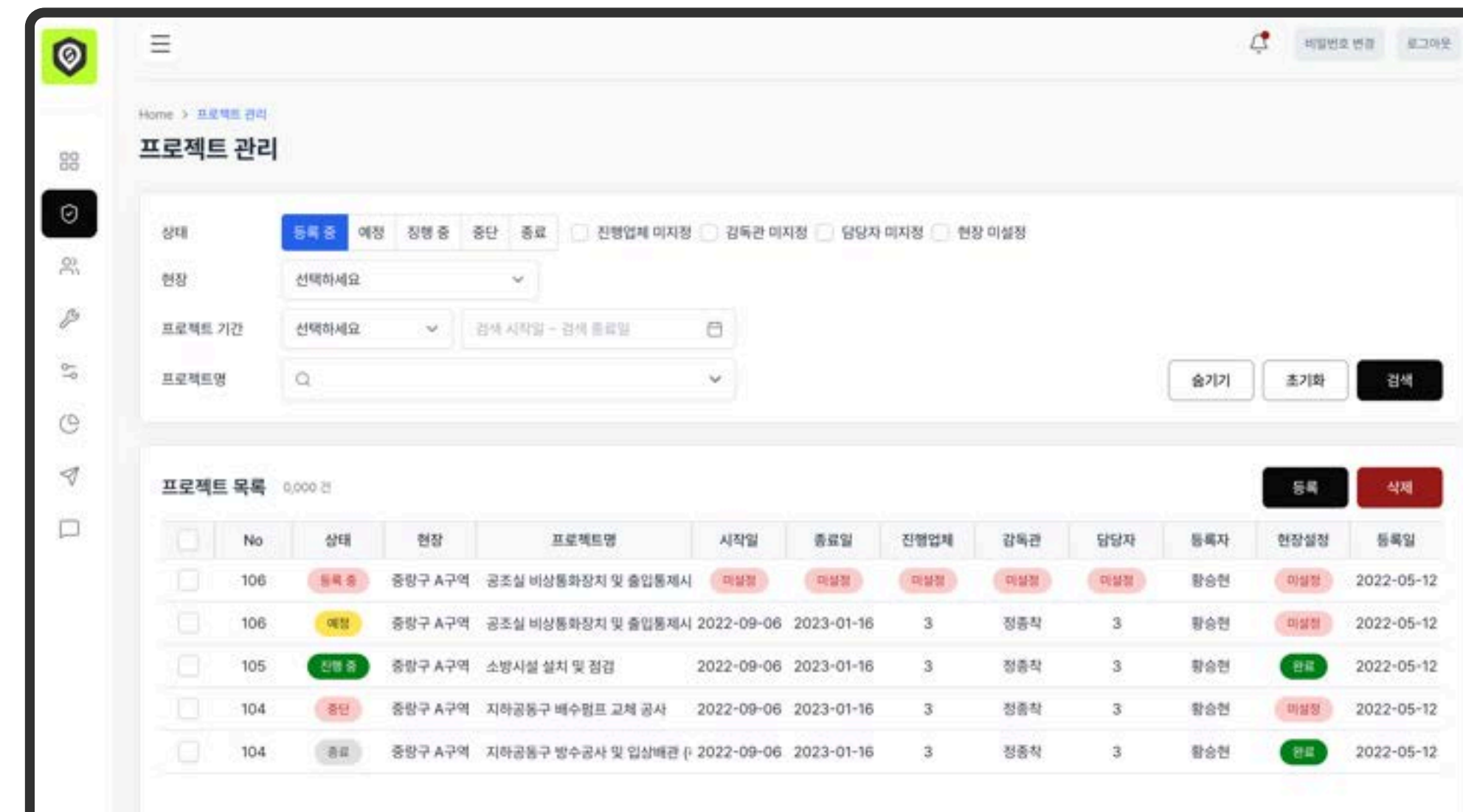
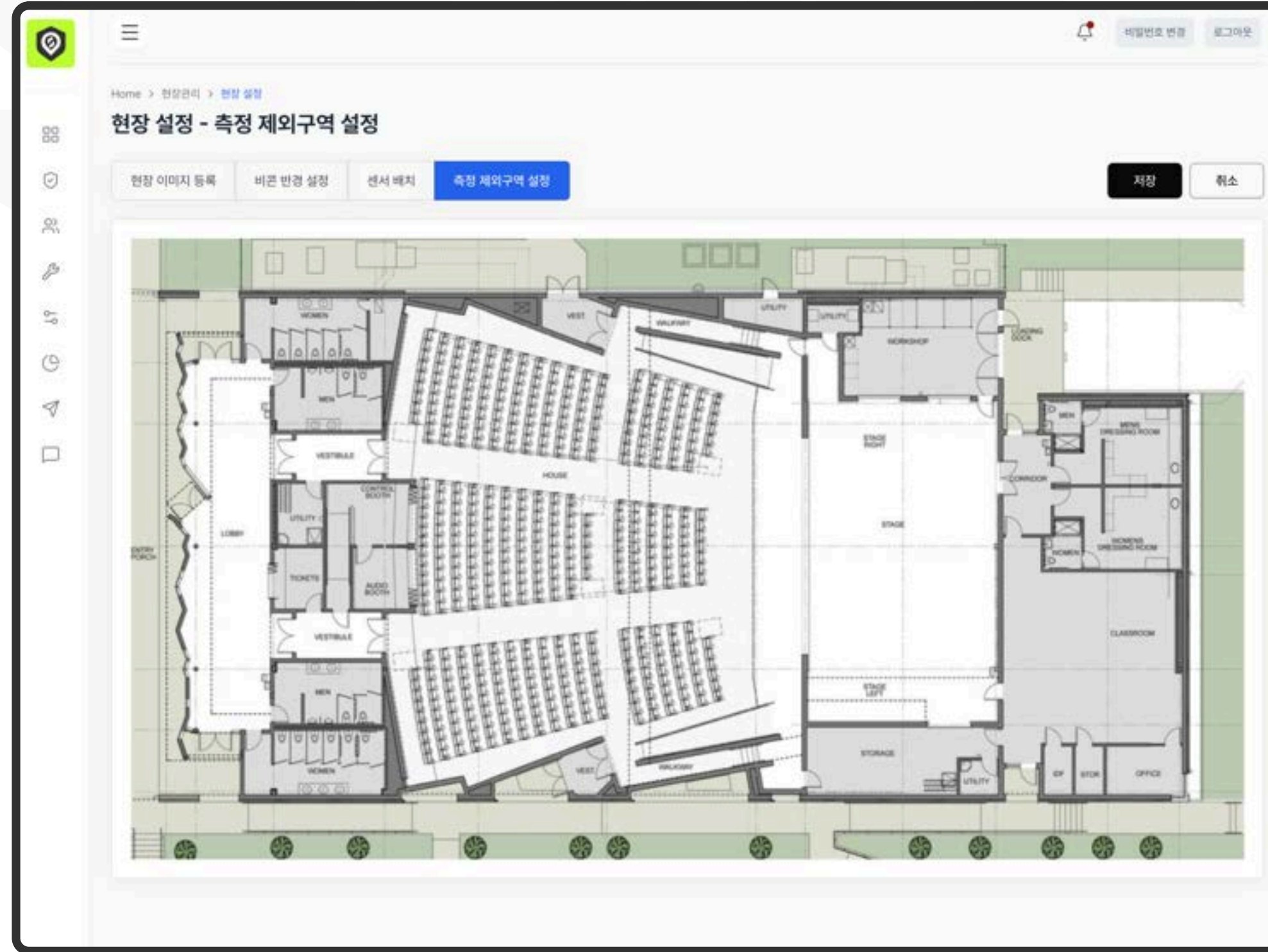

Gmarket

지마켓 게임 프로모션

Period 2022.07 ~ 2023.06

Detail GMARKET 빅스마일데이 프로모션의 게임형 이벤트 페이지로, 유저 참여를 유도하여 브랜드 트래픽 및 체류 시간 증대

게임 내 "생활비" 키워드를 활용하여 GMARKET의 생활비 절감 혜택을 자연스럽게 노출

실시간 랭킹 및 경품 제공으로 재방문 및 공유 바이럴 효과 극대화

- Tech MariaDB, PHP, vanillajs, 웹게임, laravel



SAMSUNG

삼성전자 - LMS 시스템 2차 - SMF 1.0

Period 2021.05 ~ 2021.07

Detail 삼성전자 기술영업 조직 대상의 참여형 교육 콘텐츠 고도화, 기존 정적 학습 콘텐츠를 인터랙션 중심의 게임형 학습 구조로 개선, 사내 LMS 환경(SCORM 3RD)과 연동 가능한 맞춤형 교육 시스템 구축, 학습 몰입도 및 반복 학습 효율 향상, 기술영업 인력의 성장 데이터 및 학습 흐름 체계화

Tech  React 각종 인터랙션 구현 퀴즈게임형태로 구현
Scorm 3rd / reactjs

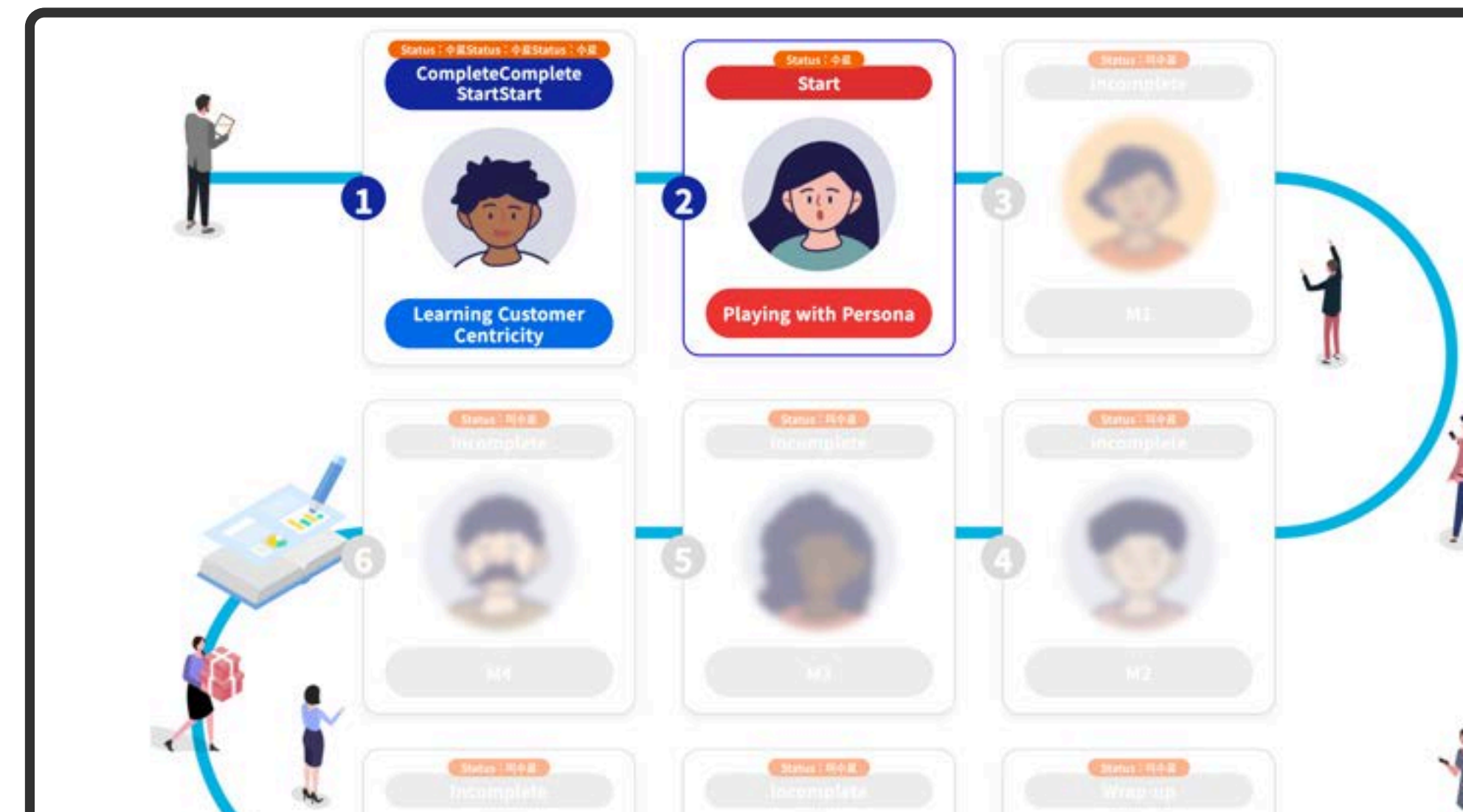
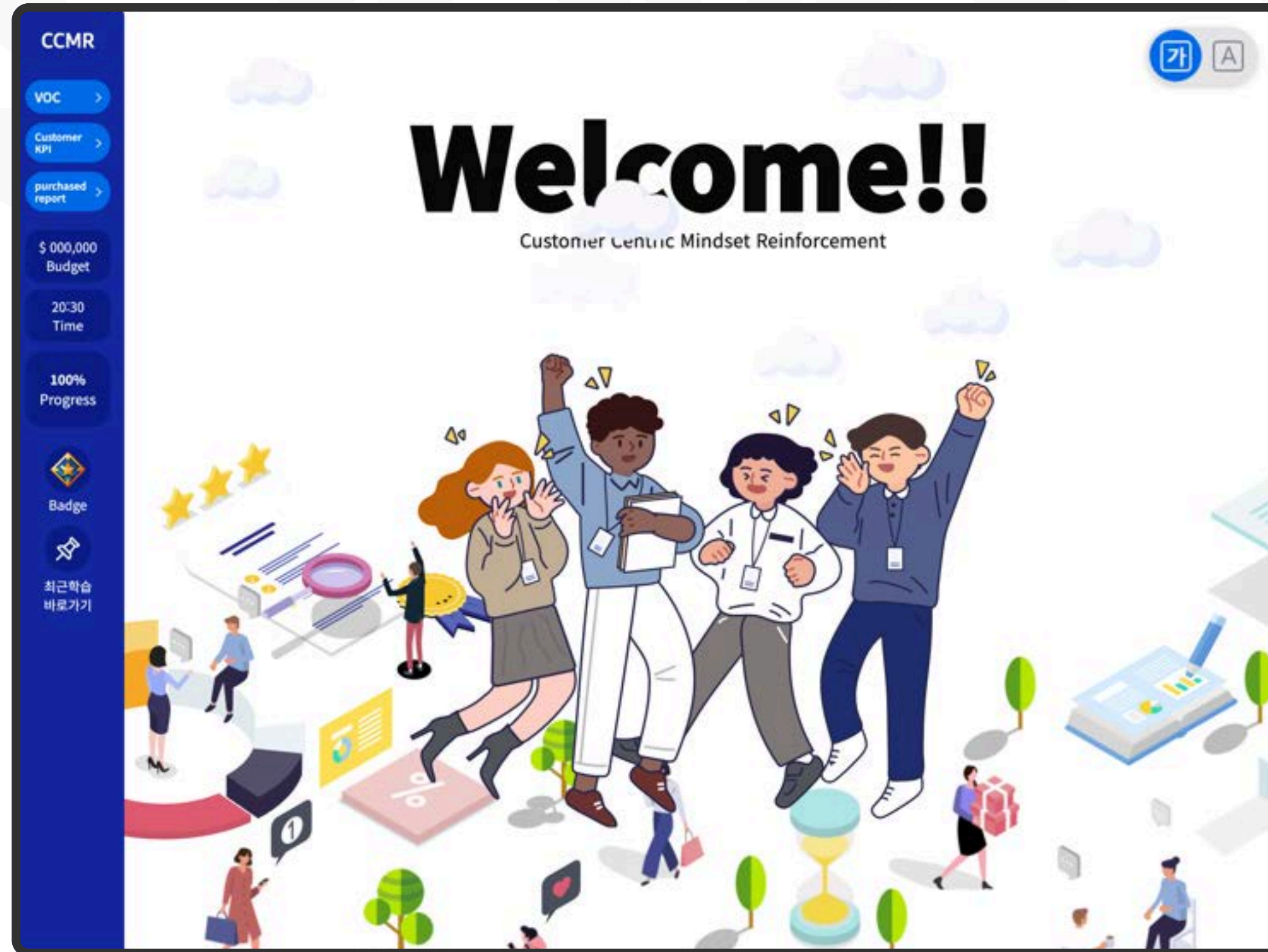



실적관리 및 계열사관리 등 각종 애널리틱스 시스템 구축

Period 2021.02 ~ 2022.01

Detail 그룹사 및 계열사의 경영 데이터를 통합 관리, 주간·월간·연간 실적 데이터를 체계적으로 분석 및 시각화, 재무 및 손익 데이터를 기반으로 한 경영 의사결정 지원, 임원 및 계열사 운영 현황 통합 관리, 레거시 환경 기반의 기업형 분석 시스템 구축

Tech MariaDB PHP 레거시 애널리틱스

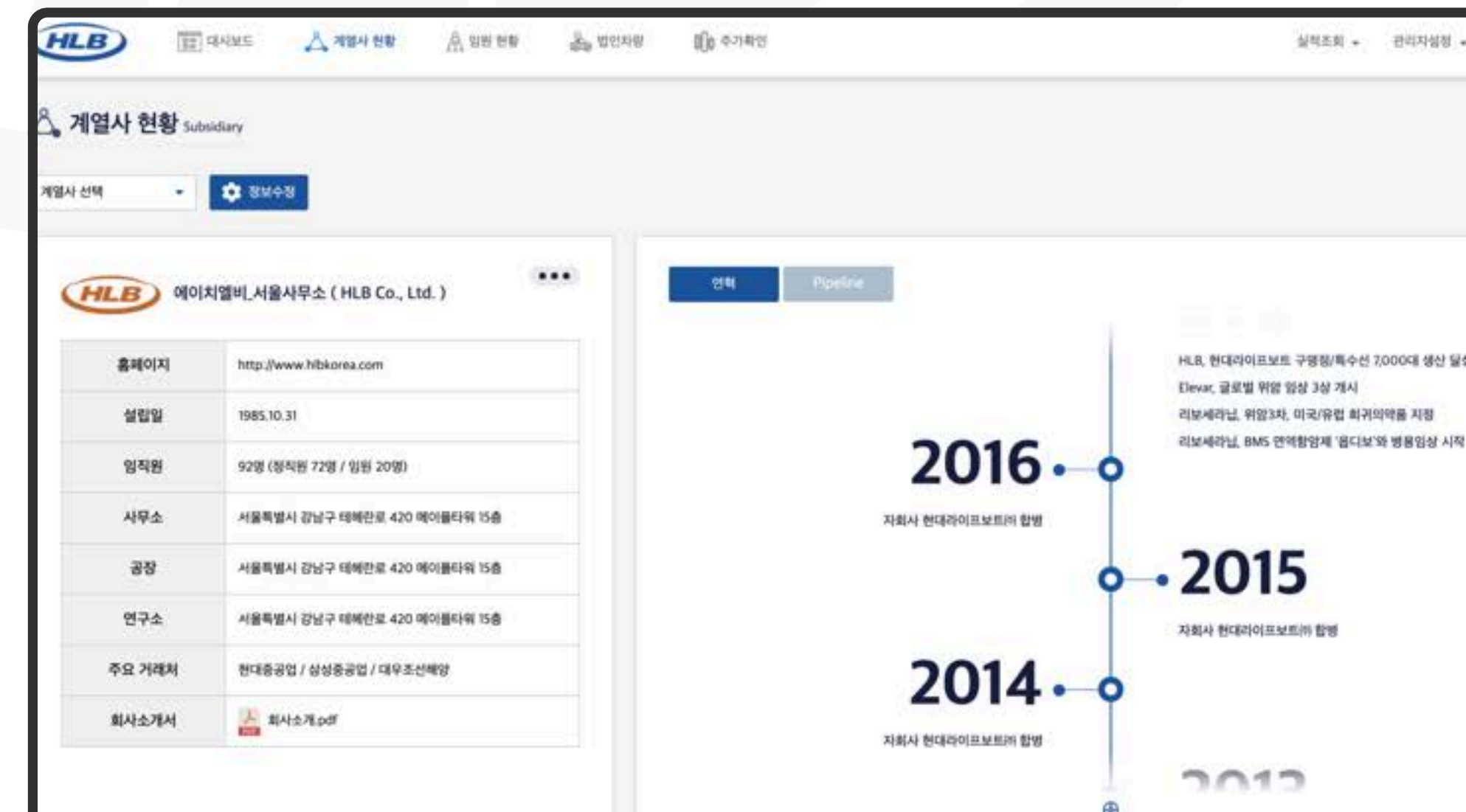
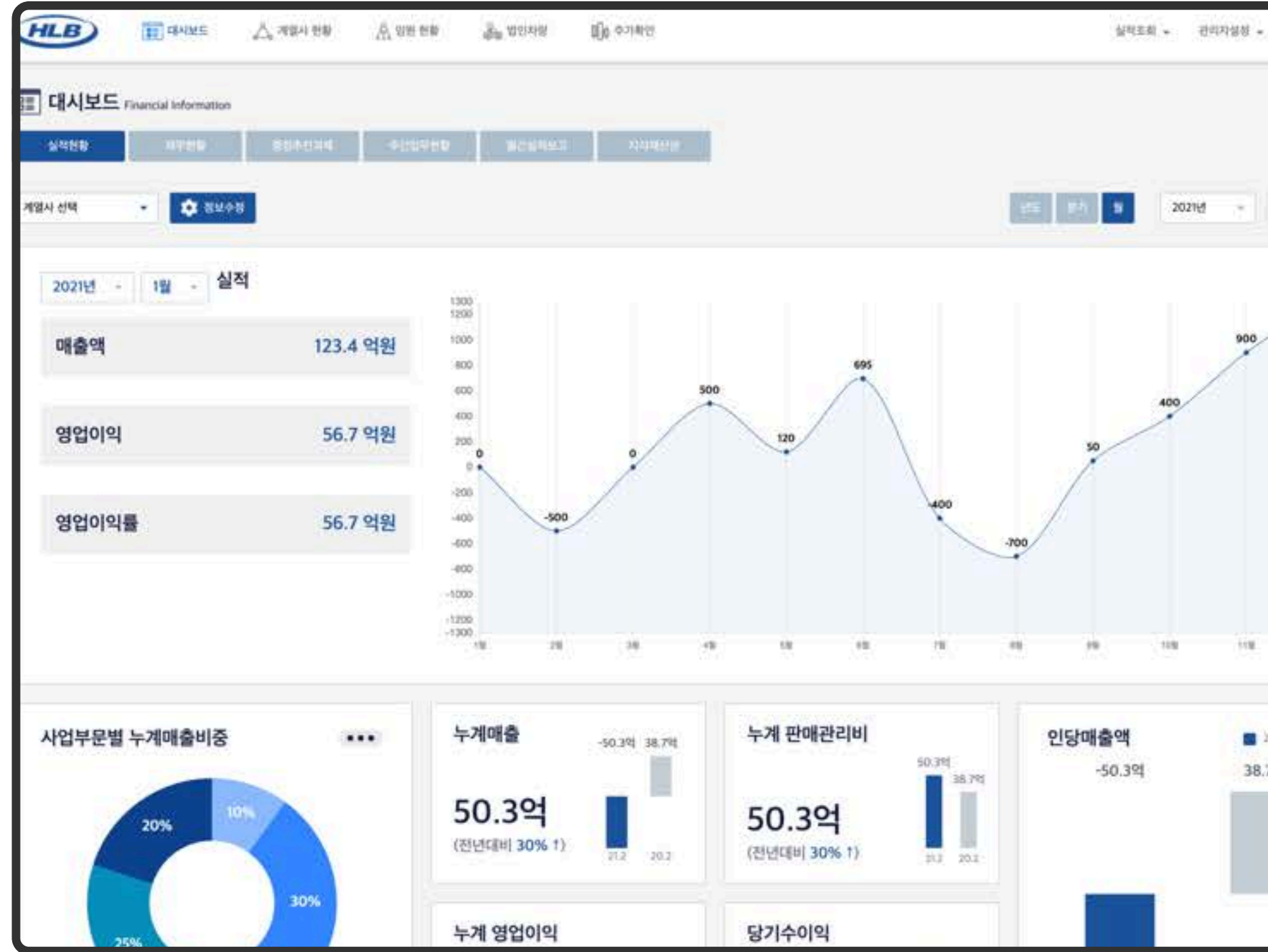

WP Apply

영재교육, 과학고 중심 학생 관리 솔루션

Period 2022.10 ~ 2023.08

Detail 영재학교·과학고·영재원·대학입시·각종대회 등 이공계 특수목적고 입시 전문 학원 '과사람'의 입시 정보 및 학습 지원 플랫폼 구축.

회원 등급(비회원/외부생/재원생)에 따라 콘텐츠 접근.

권한을 차별화하여 잠재 학생 유입과 재원생 학습 지원을 동시에 수행. 합격 프로세스, 기출문제, 커리큘럼, 선생님 소개 등을 체계적으로 온라인화하여 학원 브랜드 경쟁력 강화.

Tech

MariaDB

Java

spring

React

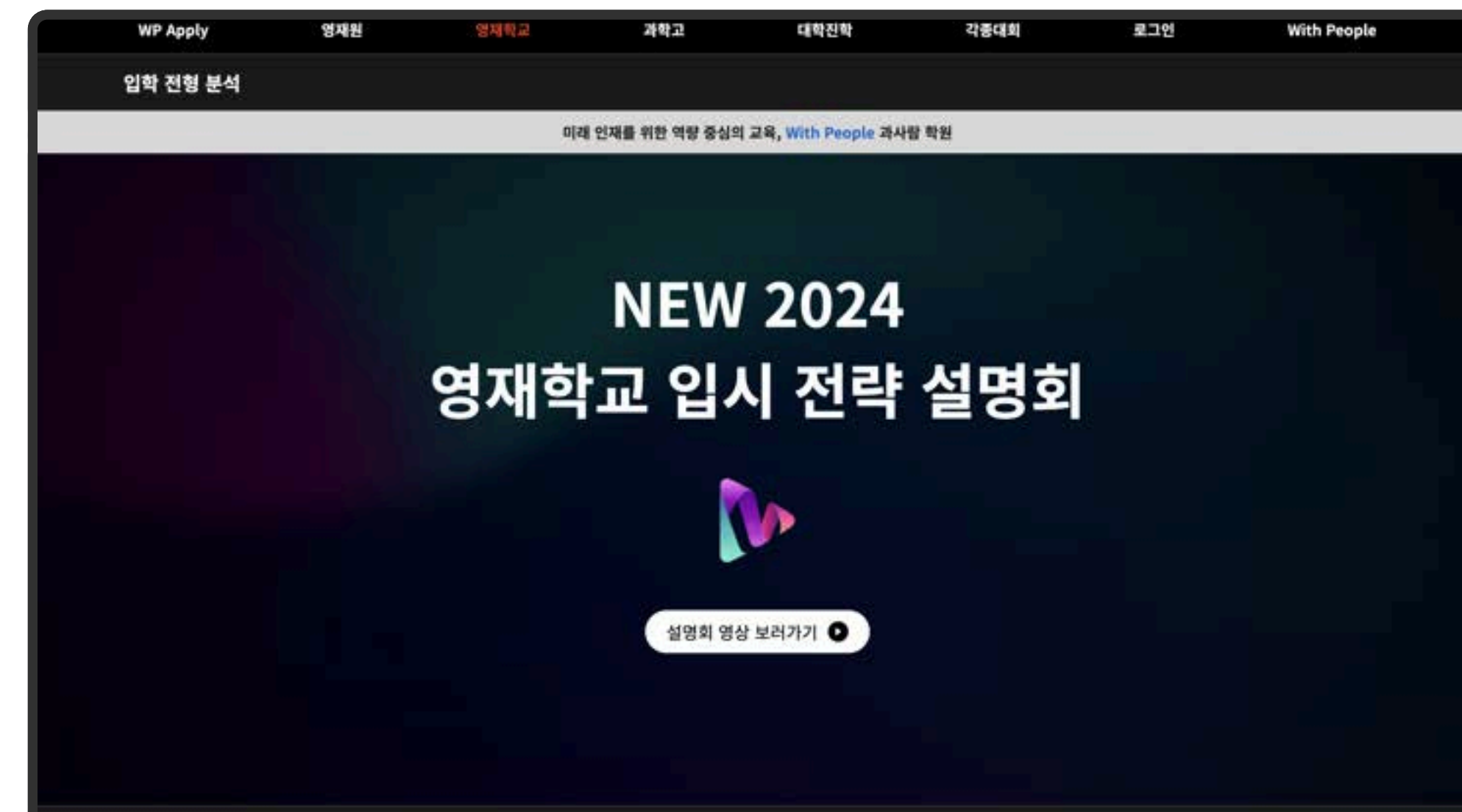
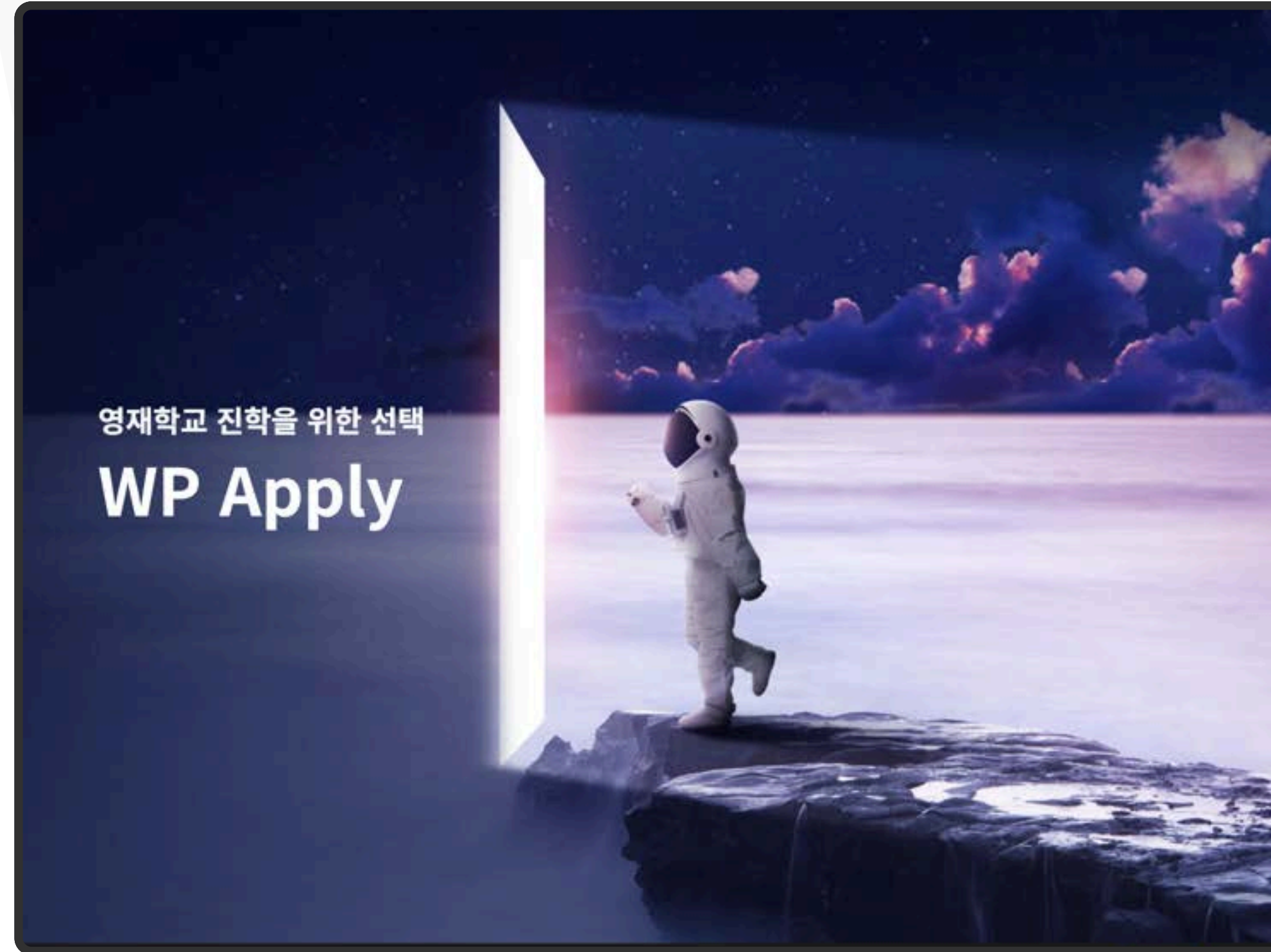

ARTIPIO

미술품 조각 거래 플랫폼

Period 2021.02 ~ 2022.01

Detail YES24가 운영하는 미술품 조각 투자 서비스 ARTIPIO의 앱 기본 플로우 설계. 회원가입부터 작품 조각 구매·판매·매각 투표, 예치금 관리까지 투자 플랫폼의 핵심 사용자 흐름을 정의하고, 각 케이스별 예외 처리 및 화면 전환 기준을 확립.

Tech

MariaDB

Java

spring

React

Dora Maar au Chat IIDora Maar au Chat II
매드사키 Madsaki

12,500원 (+25%)
최초 판매금액 대비 ▲ +2,500 원
누적 거래량 24242424건 누적 거래량 24242424건

판매 주문	주문 금액	구매 주문
3	13,000	
3	13,000	
3	13,000	
3	13,000	

구매주문 판매 주문 주문 내역

사용가능 예치금 64,593 원

구매 금액 100원 + -
NNNN ~ NNNN원으로 구매 가능 합니다.

구매 조각 수 50조각 + -
+100 +50 +10 +5

구매금액
총 조각 금액 원
VAT 원
* 최종 구매 금액의 1% 수수료가 부과됩니다.
최종 구매 금액 원

You Wanna Take Me To A Kung ie
우고 론디노네 Ugo Rondinone

You Wanna Take Me To A Kung ie
우고 론디노네 Ugo Rondinone

You Wanna Take Me To A Kung ie
우고 론디노네 Ugo Rondinone

작품 둘러보기

마켓을 통해 작품을 거래해 보세요

TOP1 KAWS 2021-11-11 00:25:39

You Wanna Take Me To A Kung Fu Mov..
카우즈 KAWS

작품상승률(dummytext) ▲ 182 +14.00%
1,622 KRW

작가의 최근 6개월 간 거래 추이

800	922	462	232	1025	1622
6	7	8	9	10	11

전체 조각수(dummytext) 15,223 조각수
작품수(dummytext) 25 작품
총 거래금액(dummytext) 153,521,556KRW

THE TEENIEPING

키즈 쇼핑몰

Period 2023.03 ~ 2023.04

Detail 키즈 및 패밀리 타겟 중심의 모바일 최적화 커머스 플랫폼 구축, 감성 중심 콘텐츠와 상품 판매를 결합한 키즈 브랜드 경험 강화, 인터랙션 중심 UI/UX를 통해 사용자 체류시간 및 구매 전환 향상, 키즈 브랜드 특성에 맞는 친화적이고 직관적인 사용자 경험 제공

Tech MariaDB PHP 그누보드

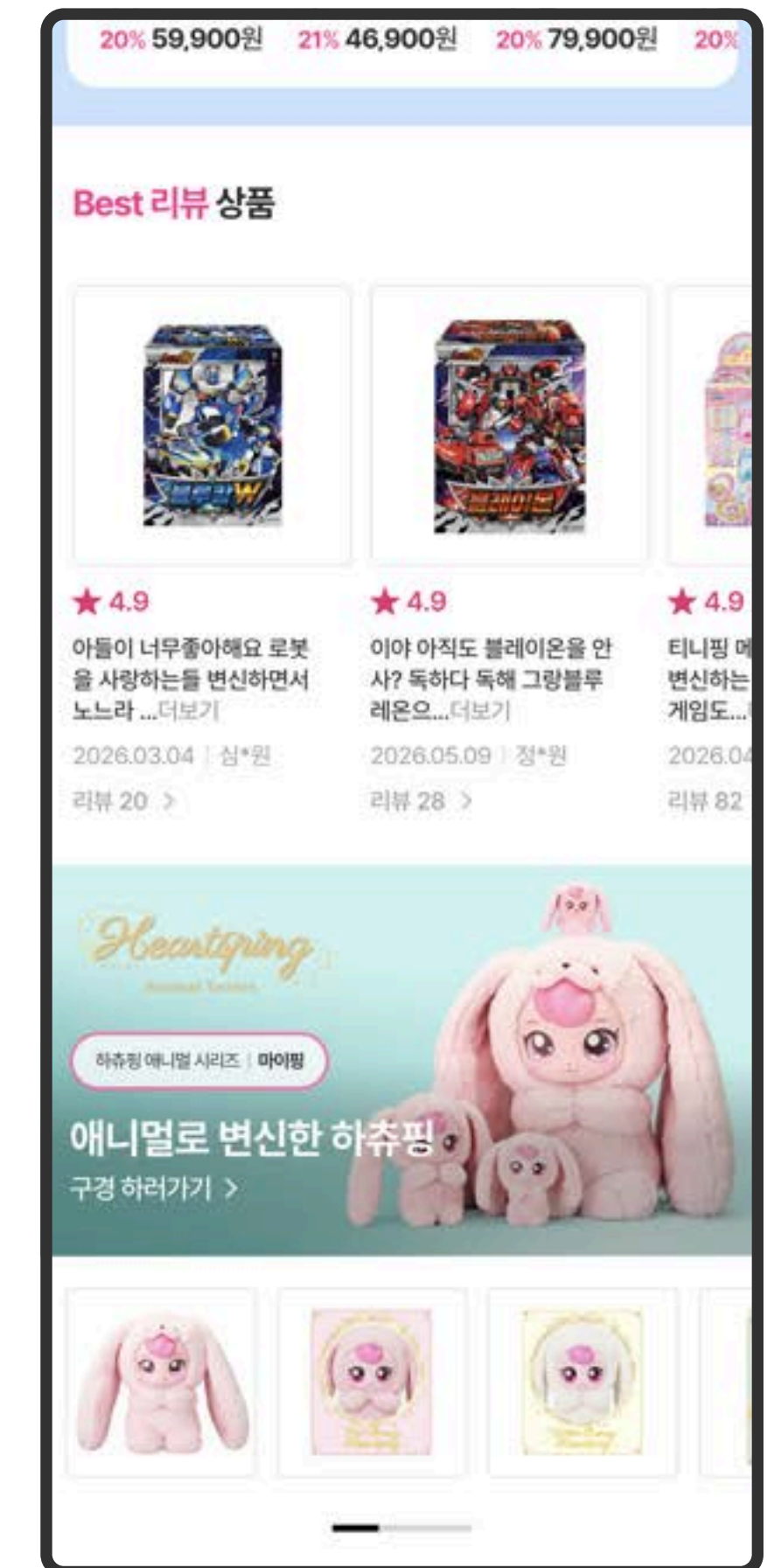
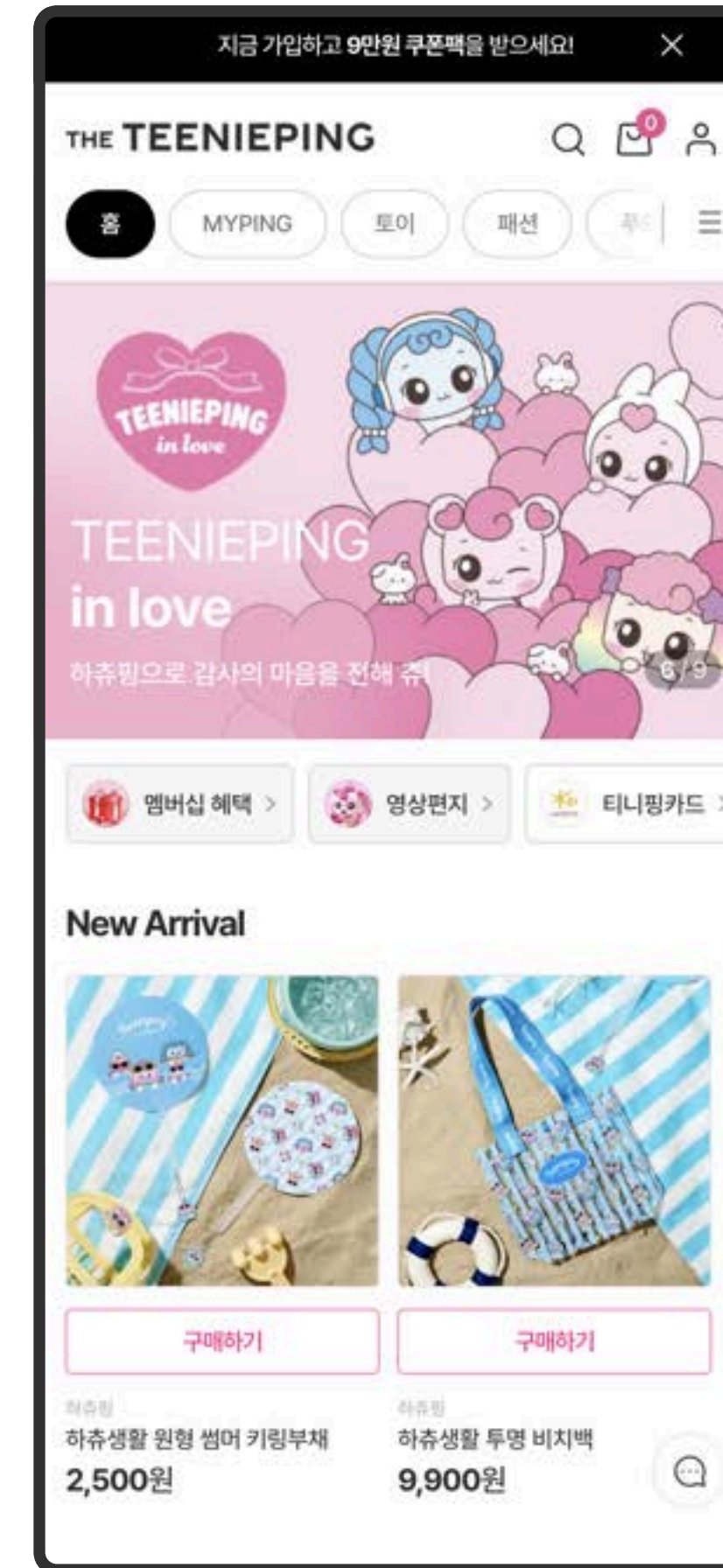







Alamo®

투어마케팅코리아 - 렌트카예약

Period 2022.10 ~ 2023.05

Detail 알라모렌터카의 한국 공식 앱으로, 해외 렌터카 예약부터 결제·관리까지 모바일에서 원스톱으로 처리. 일반 회원(간편/일반)과 여행사(TRAVEL PARTNER) 두 가지 회원 유형을 지원하여 B2C-B2B 고객을 동시 커버. 지점 정보, 이용가이드, 뉴스&이벤트, FAQ 등 정보 콘텐츠를 통합 제공.

Tech  Java  spring  MariaDB  mongodb
 컨테이너 무중단배포  인프라  AWS CICD

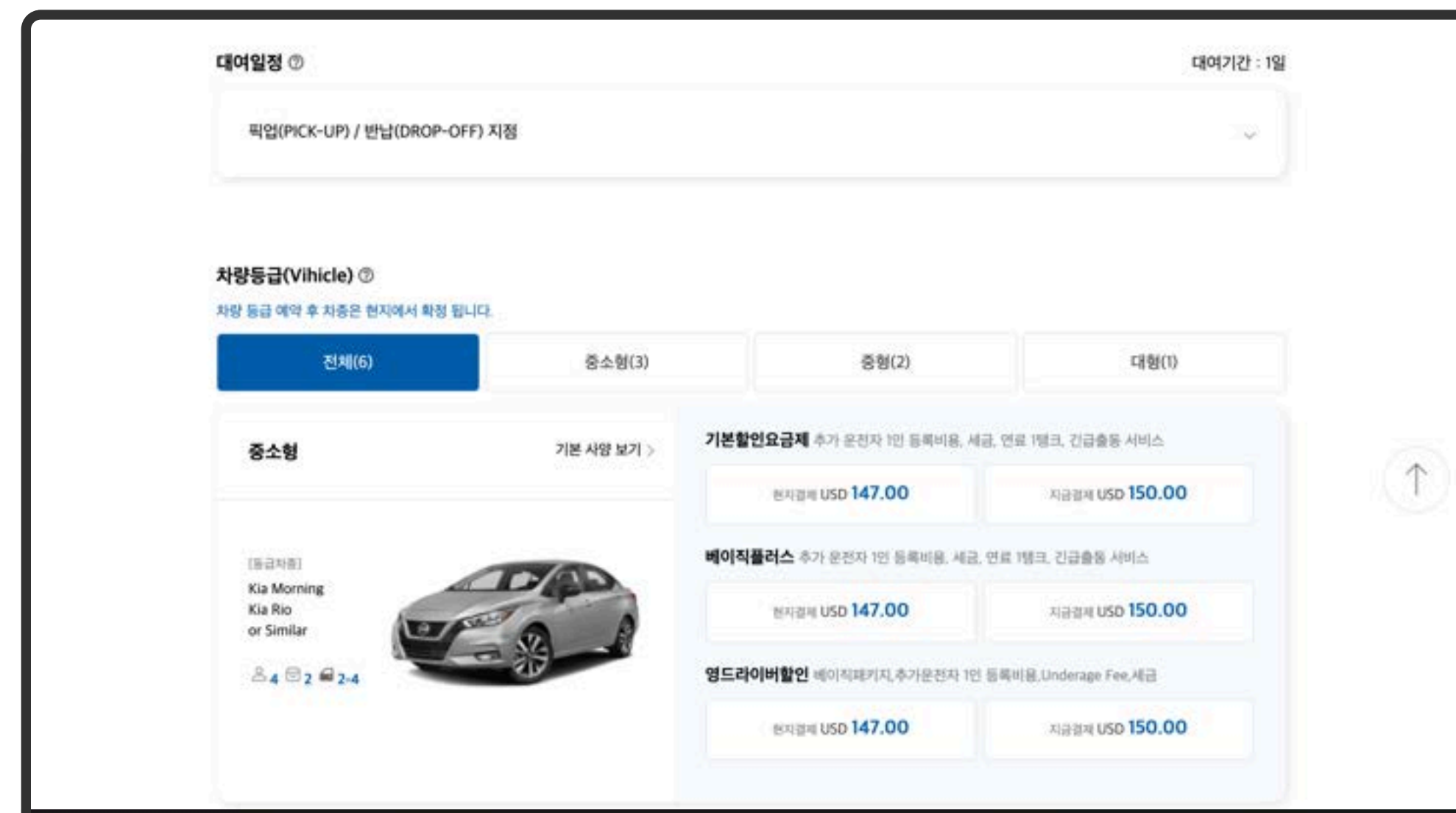
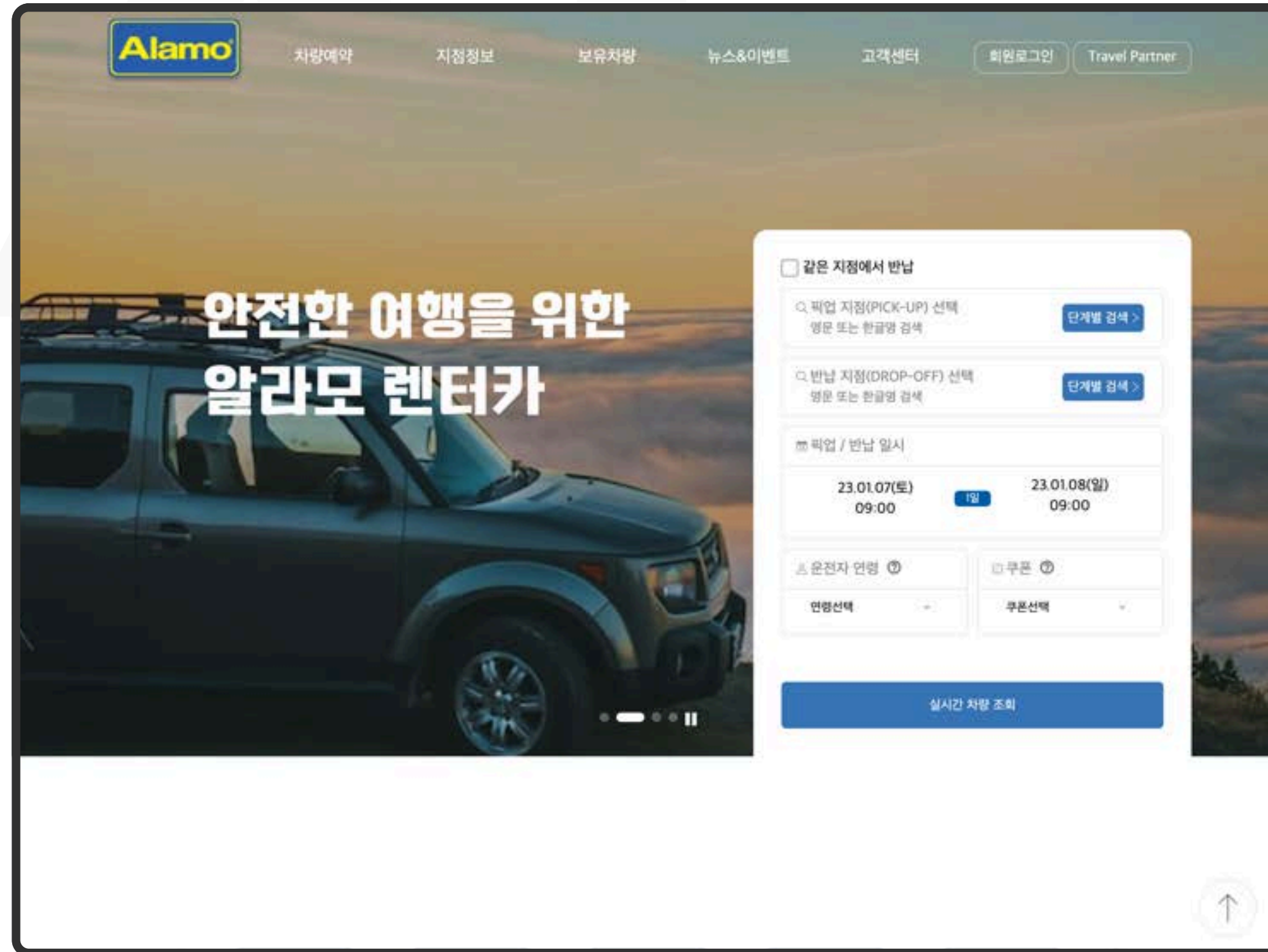



직장인모임 플랫폼

Period 2022.04 ~ 2022.08

Detail 직장인 대상 온-오프라인 모임 커뮤니티 플랫폼 구축, 모임 운영, 정산, 호스트 관리 등 커뮤니티 운영 프로세스 디지털화, 모바일 기반의 커뮤니티 참여 경험 강화, 운영자와 참여자 간 효율적인 모임 관리 환경 제공.

Tech

- Java
- MariaDB
- PHP
- 그누보드

앱패킹(AOS/IOS)

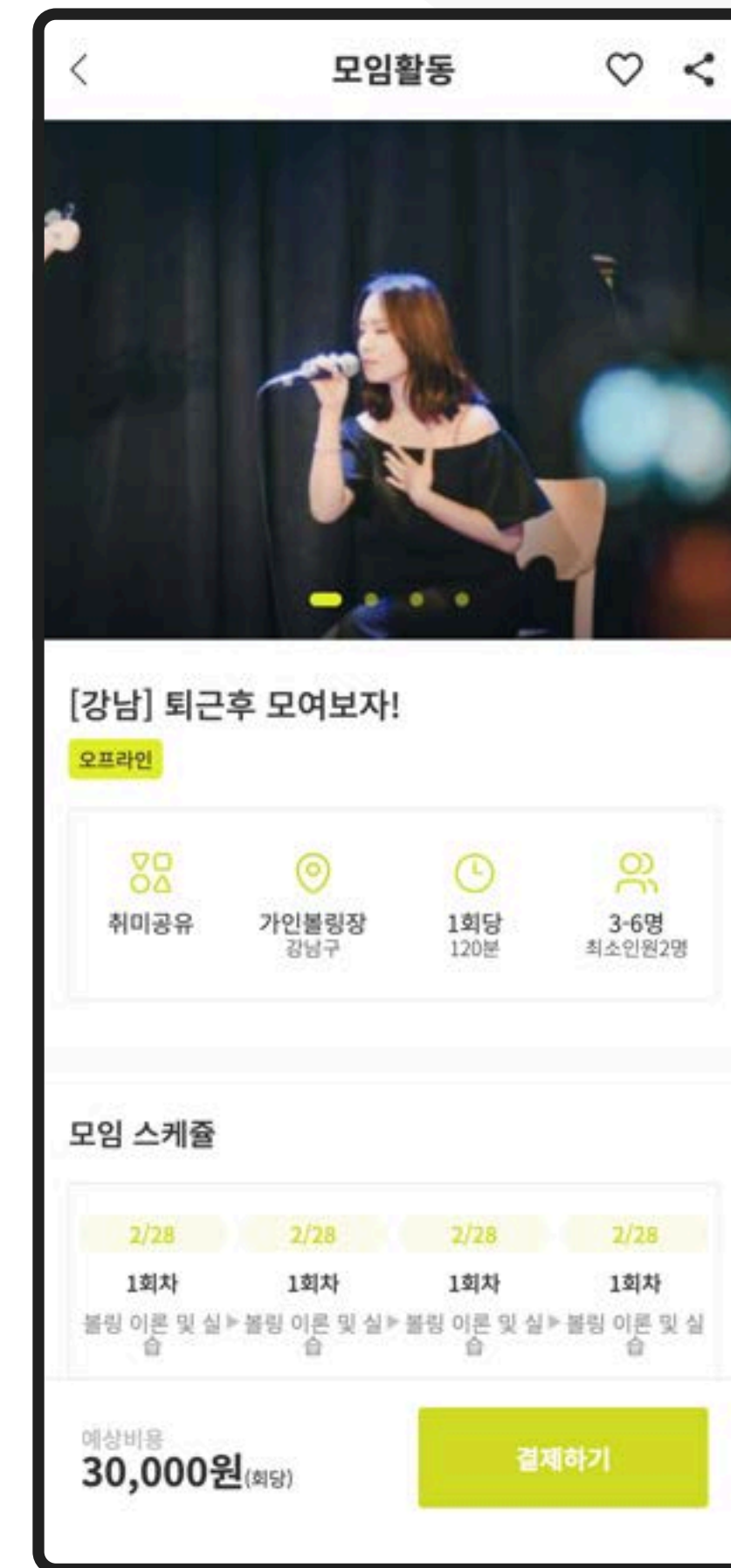



통합 IOT 기기 연동 및 관리 API 플랫폼 구축

Period 2022.01 ~ 2024.12

Detail 기기 통합 관리
공기청정기 등 다양한 IOT 제품군을 하나의 API 플랫폼에서 통합 조회하고 제어할 수 있는 환경 구축.

사용자 편의성
앱 또는 웹 서비스를 통해 사용자가 자신의 기기 상태(필터 수명, 공기질 등)를 실시간으로 확인하고 제어 명령을 내릴 수 있도록 지원.

데이터 수집 및 통계
기기에서 발생하는 RAW DATA(사용량, 가동 시간 등)를 수집하여 통계 데이터로 변환.

Tech

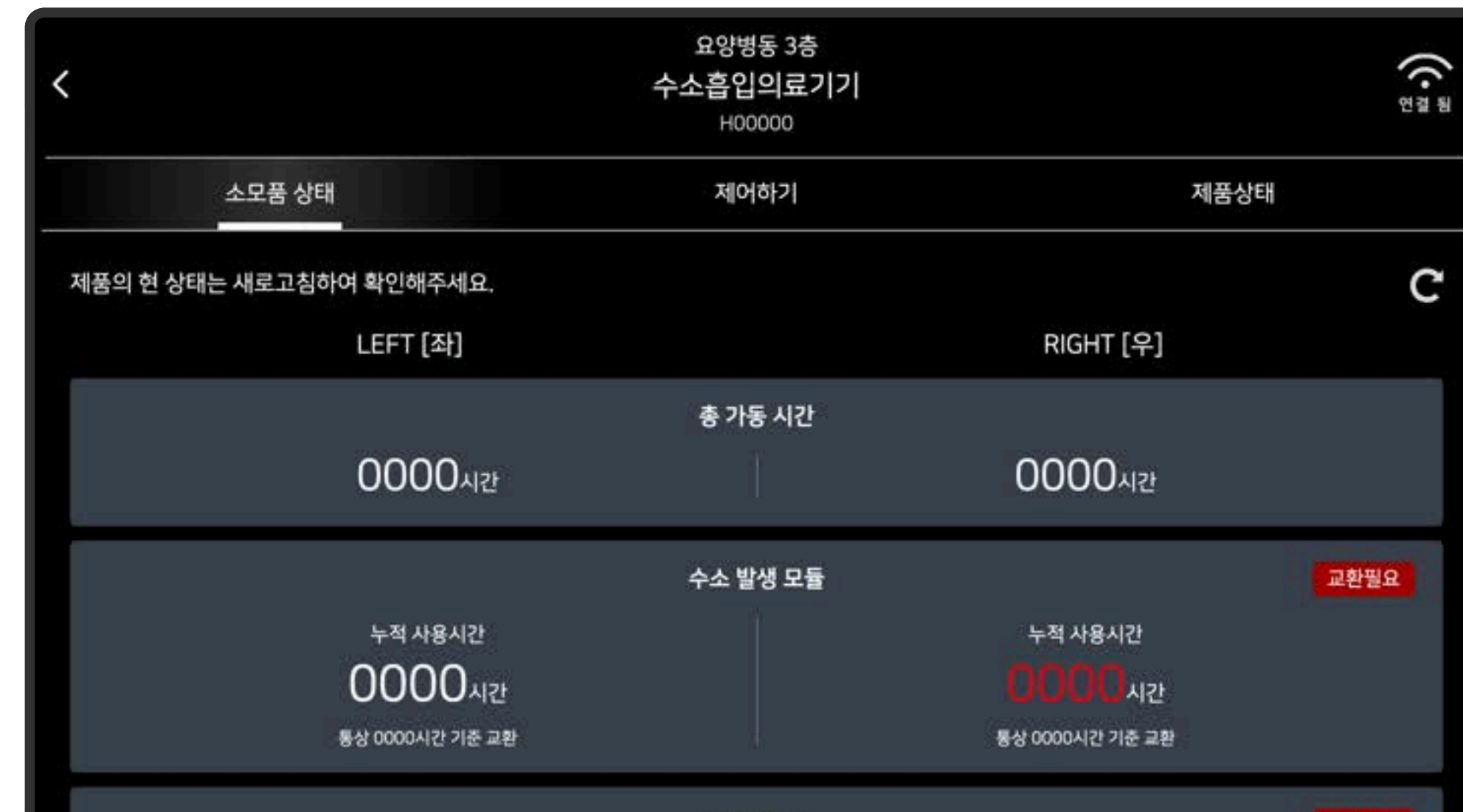

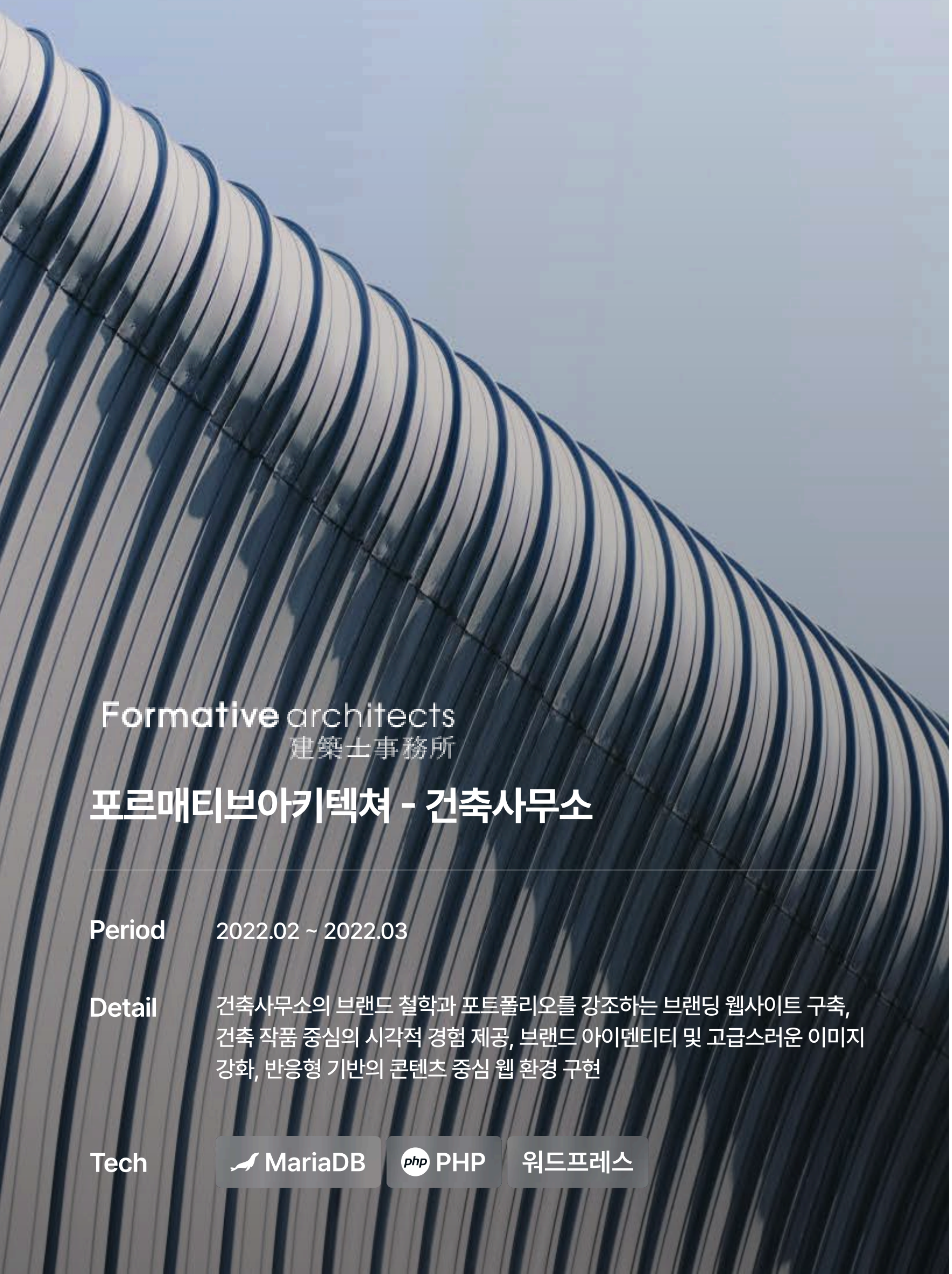

Formative architects
建築士事務所

포르매티브아키텍처 - 건축사무소

Period 2022.02 ~ 2022.03

Detail 건축사무소의 브랜드 철학과 포트폴리오를 강조하는 브랜딩 웹사이트 구축, 건축 작품 중심의 시각적 경험 제공, 브랜드 아이덴티티 및 고급스러운 이미지 강화, 반응형 기반의 콘텐츠 중심 웹 환경 구현

Tech MariaDB PHP 워드프레스

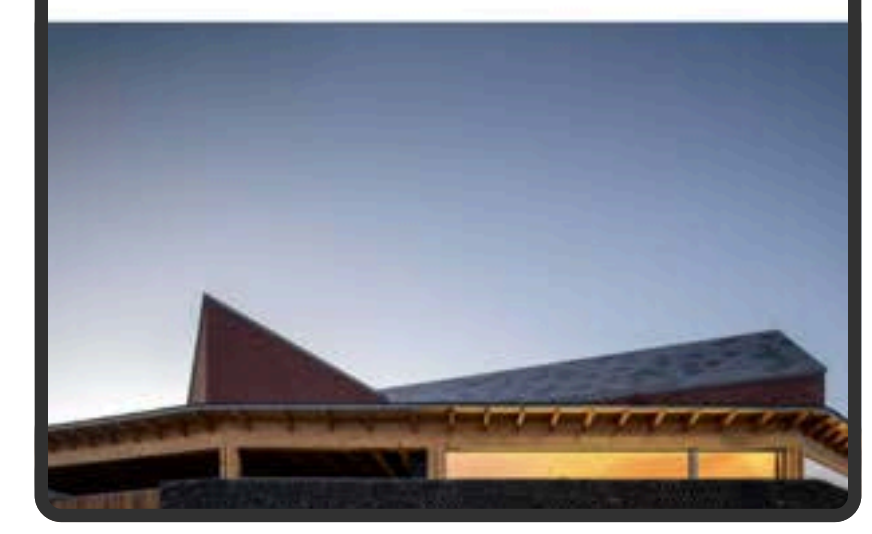
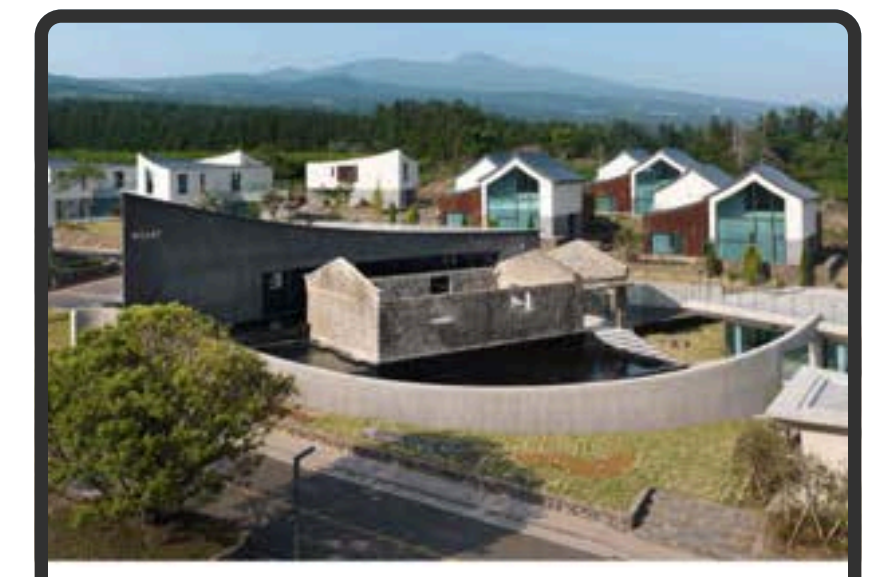
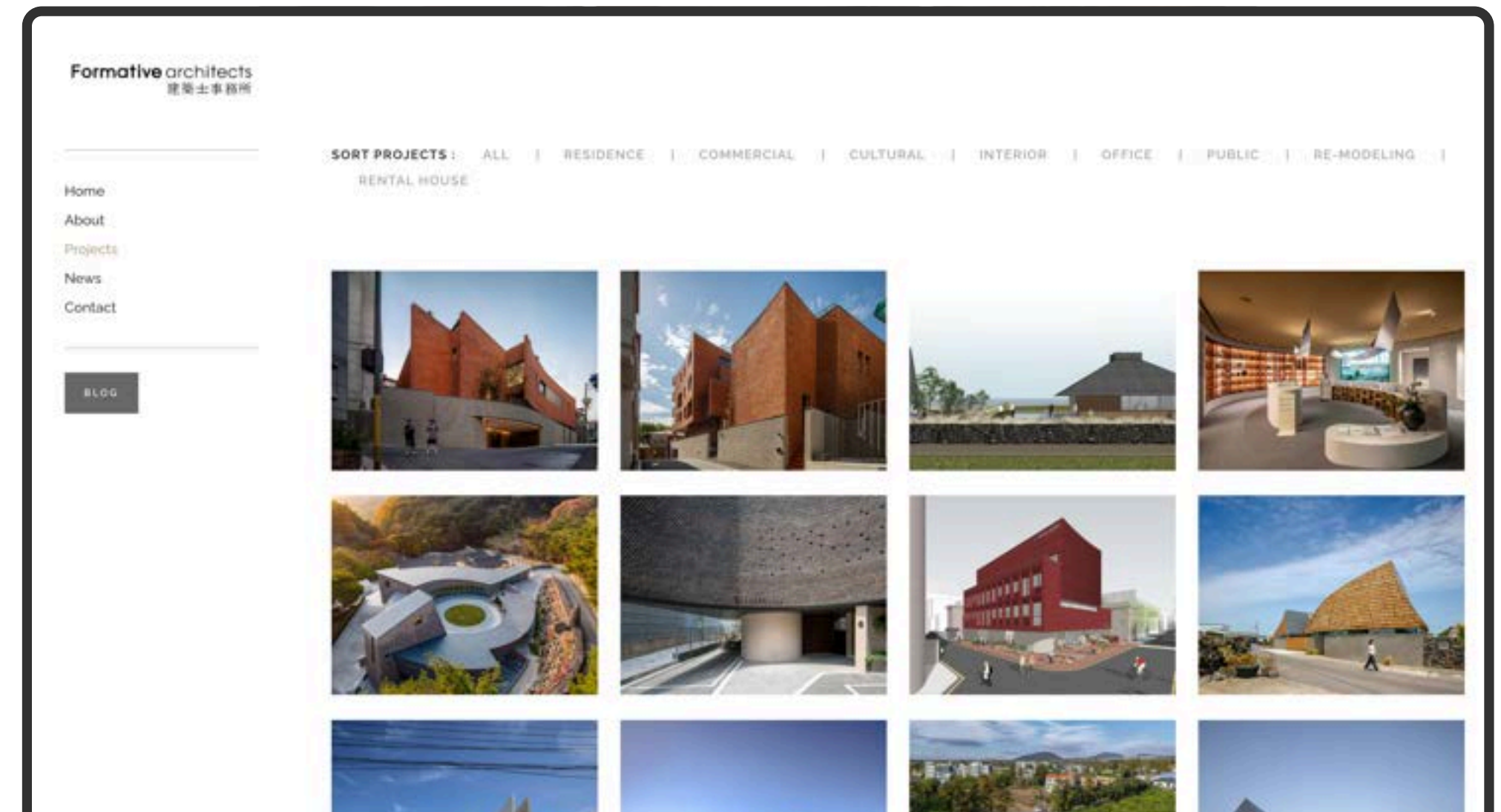
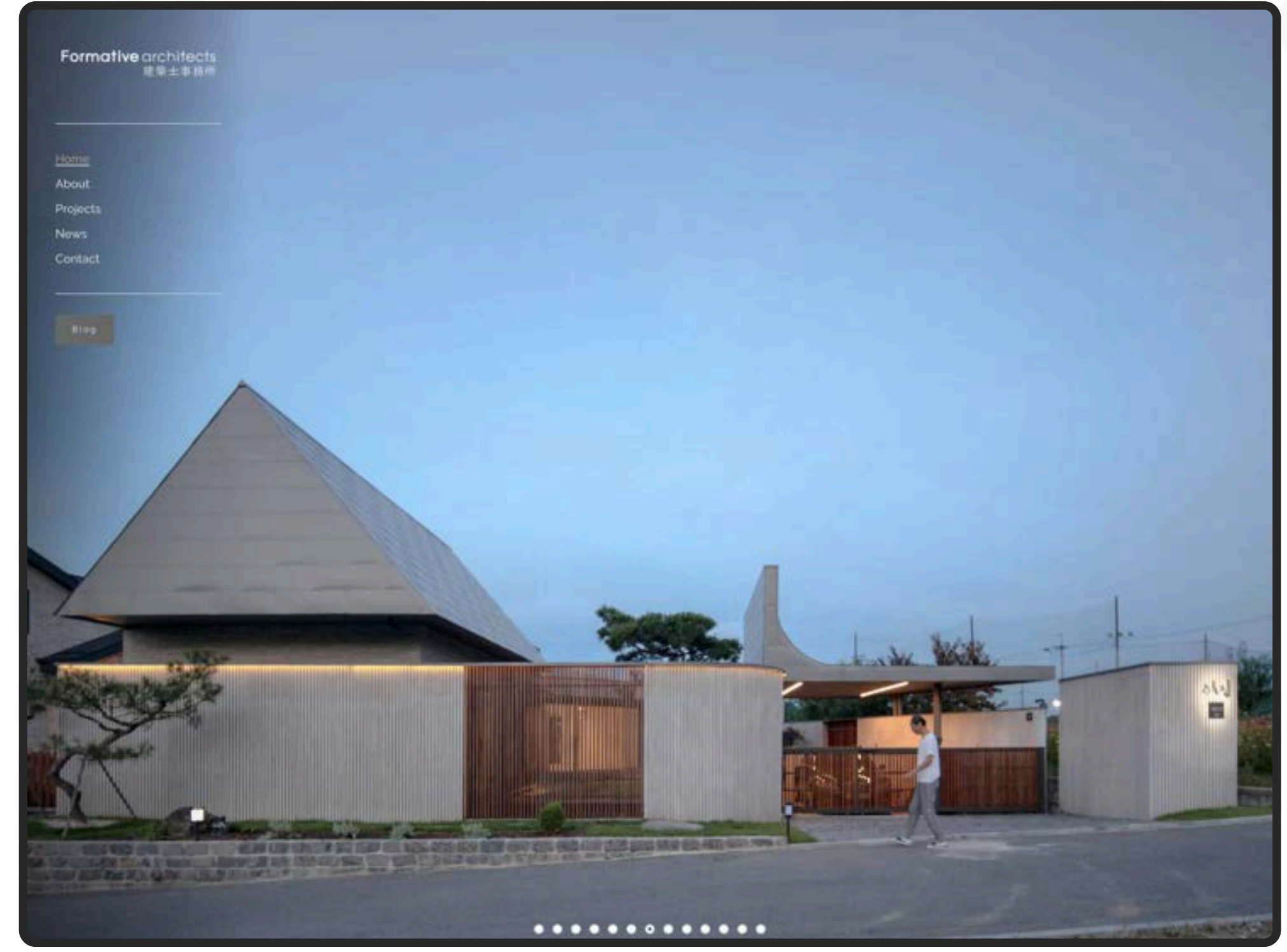

jbee

이미지 및 영상 위주의 반응형 회사 브랜딩

Period 2022.04 ~ 2022.05

Detail 기업 브랜드 아이덴티티를 시각적으로 강조하는 브랜딩 사이트 구축, 이미지 및 영상 중심의 콘텐츠 경험 강화, 반응형 기반의 기업 홍보 및 포트폴리오 전달 환경 제공, 브랜드 신뢰성과 전문성 강화

Tech MariaDB PHP 워드프레스

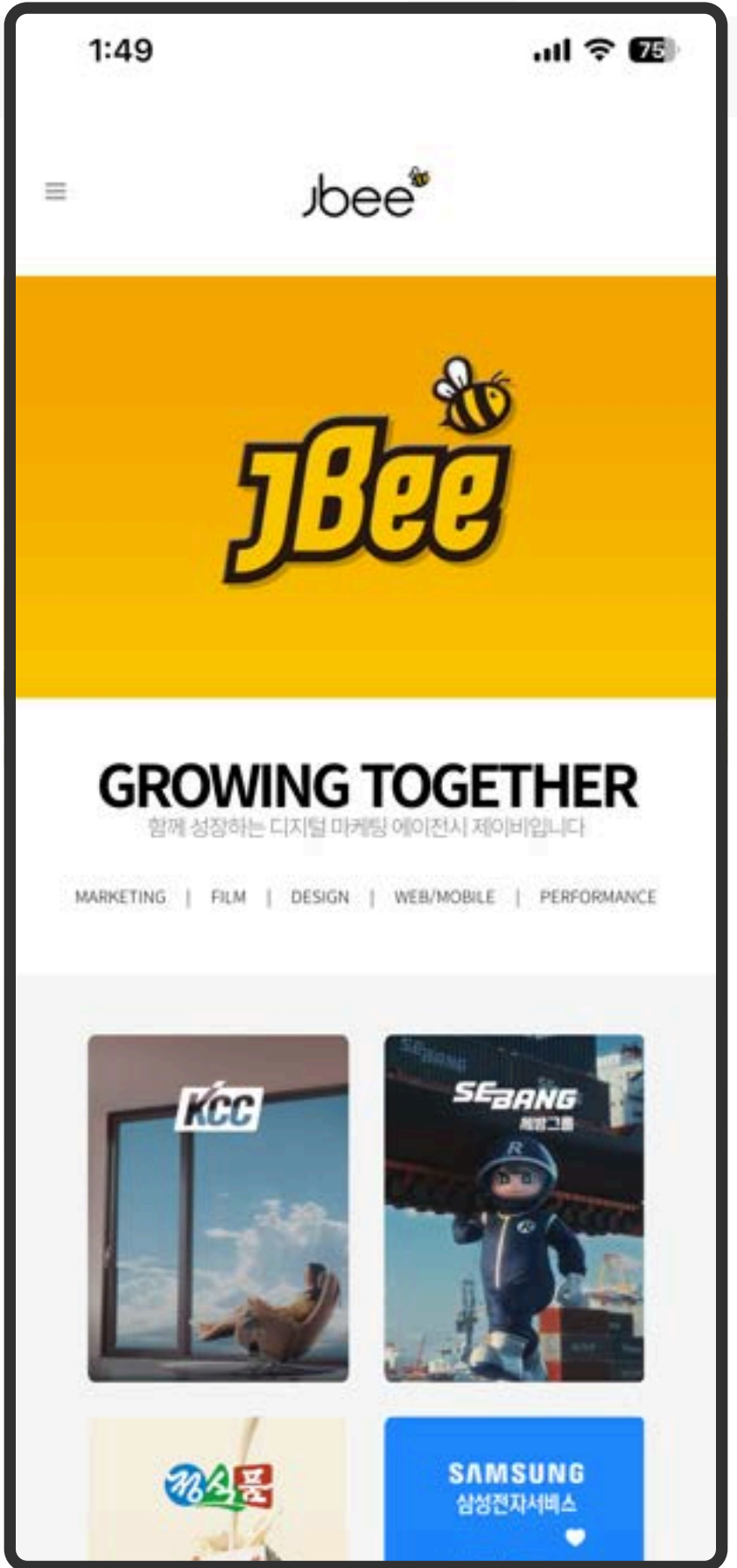
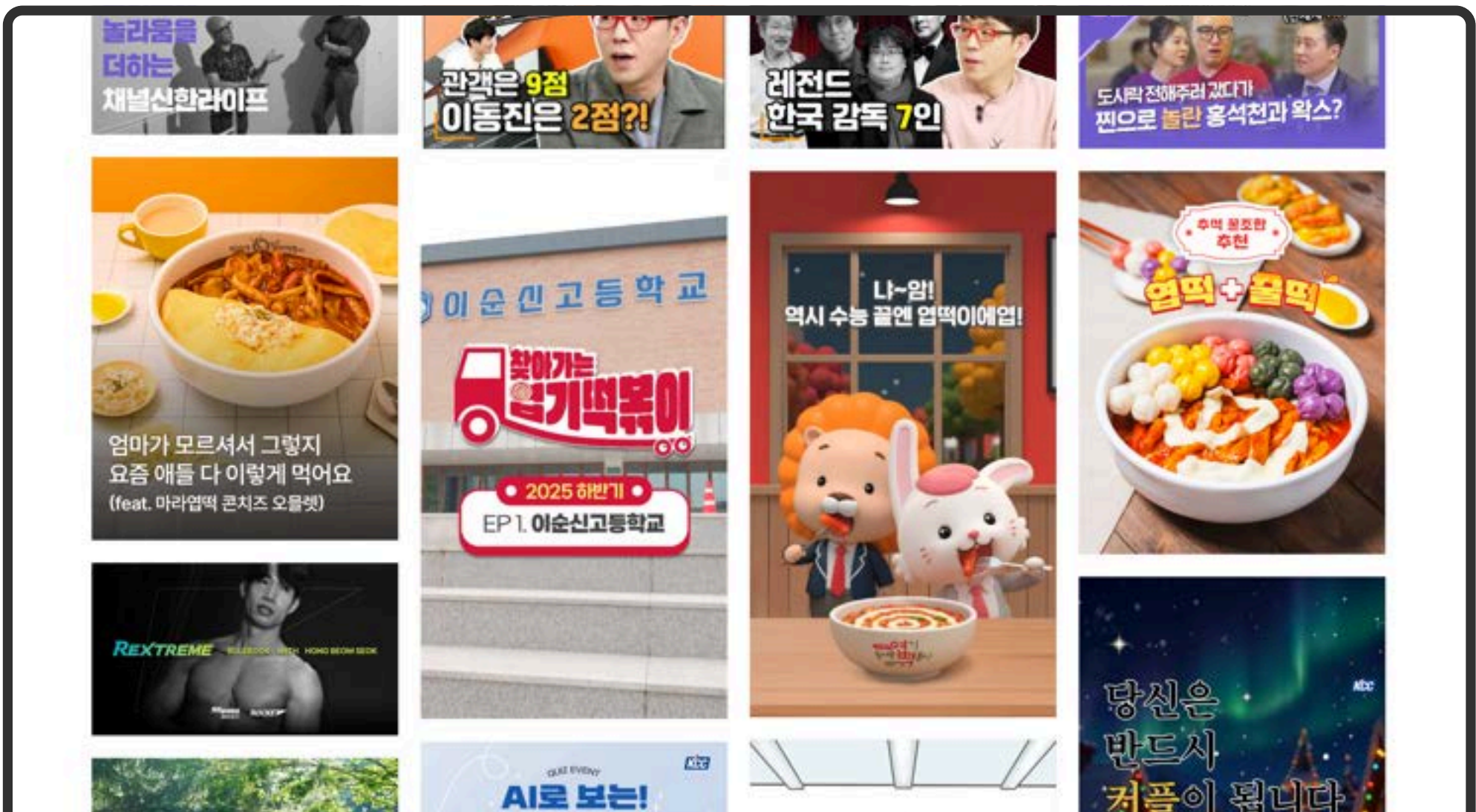
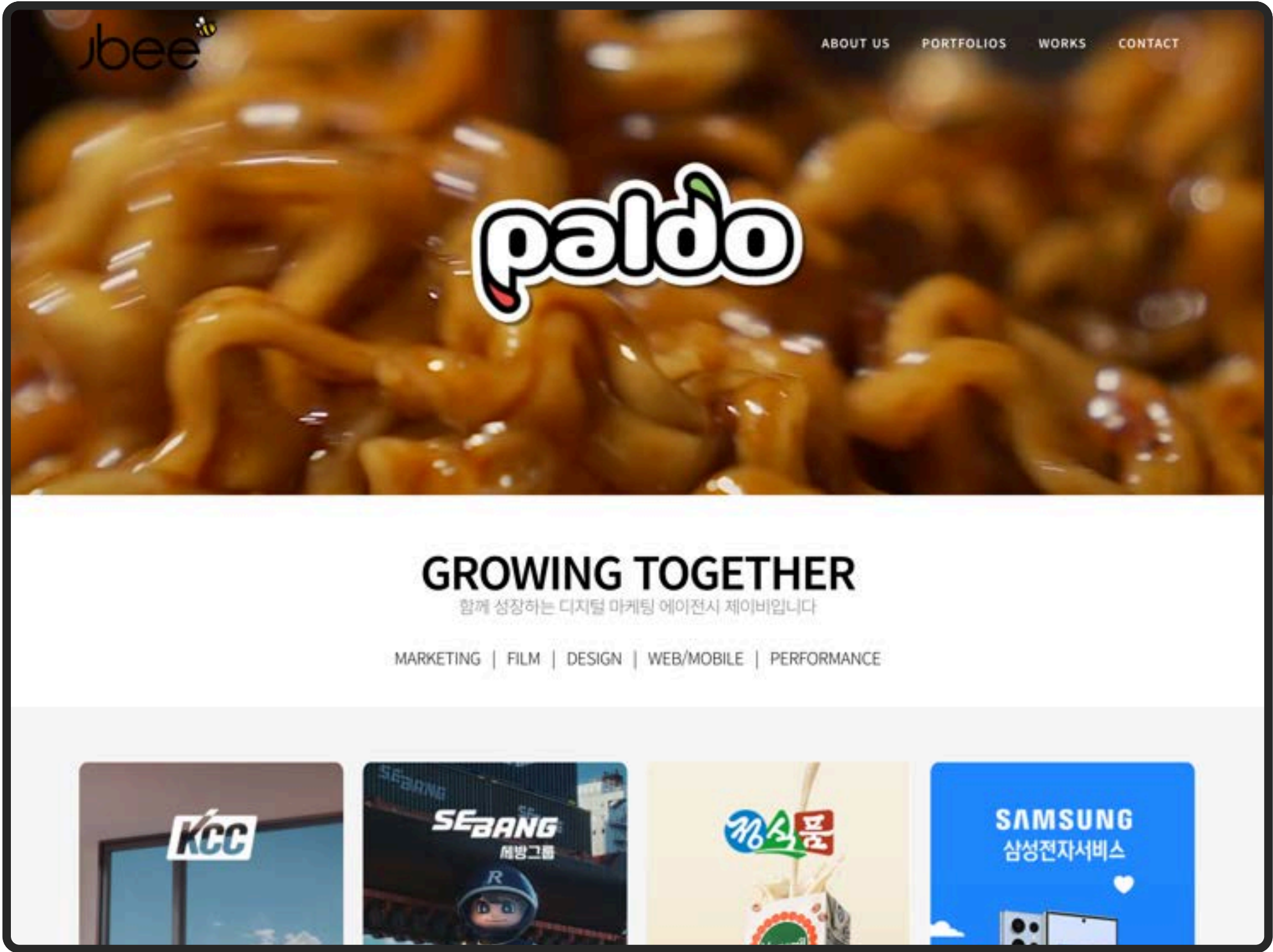

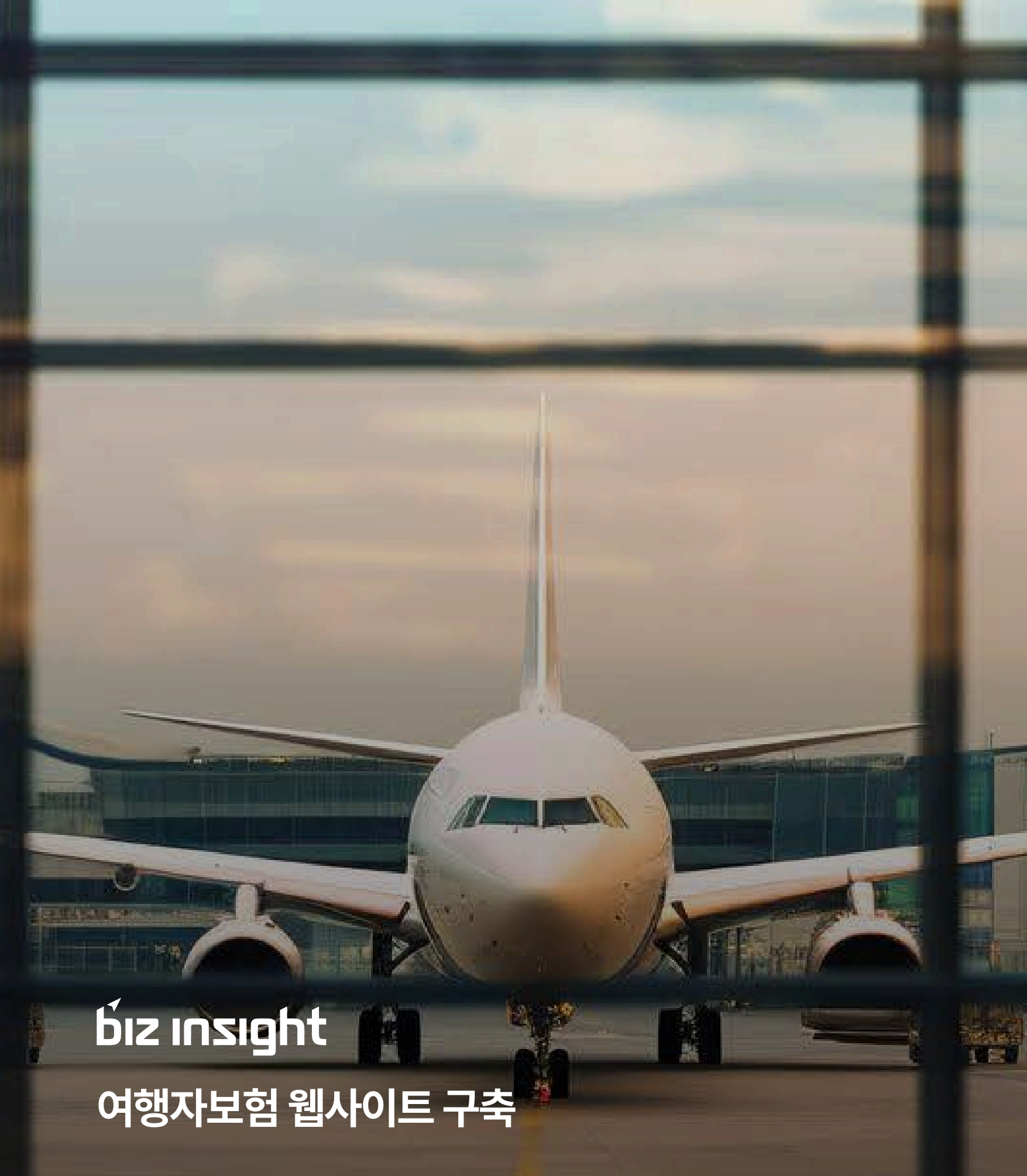

biz insight

여행자보험 웹사이트 구축

Period 2022.04 ~ 2022.05

Detail 비즈니스사이트가 운영하는 해외 여행자보험 온라인 직판 플랫폼 구축. 사용자가 직접 출국·귀국일을 입력하고 보험료를 조회한 뒤 가입·결제까지 완결하는 온라인 보험 판매 시스템 개발. 보험 가입 완료 시 국내여행 모바일 입장권 할인 쿠폰 제공으로 재방문 유도, 국내여행 티켓 온라인 판매 기능도 함께 구축하는 것이 목적.

Tech

MariaDB

PHP

워드프레스

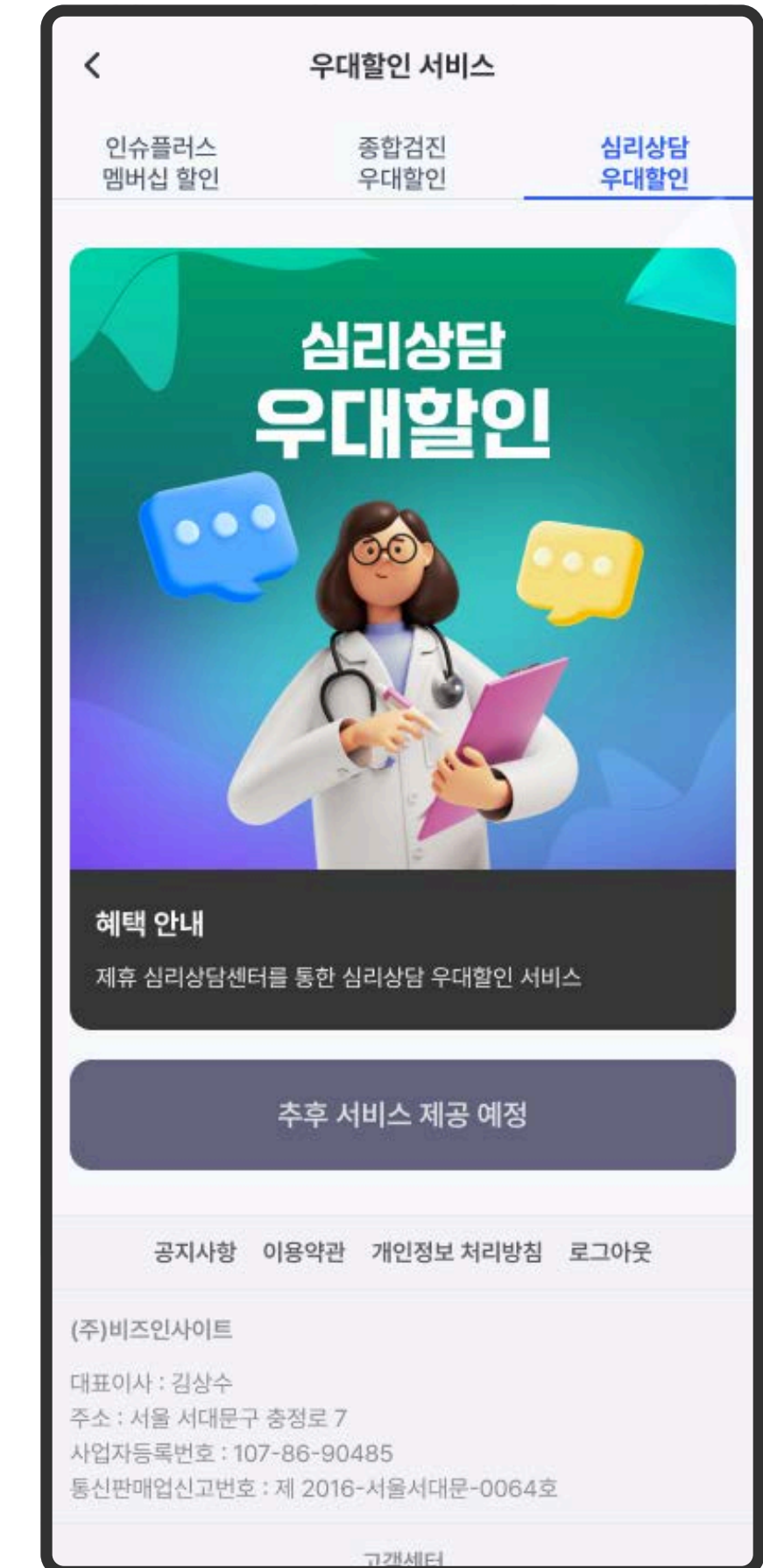
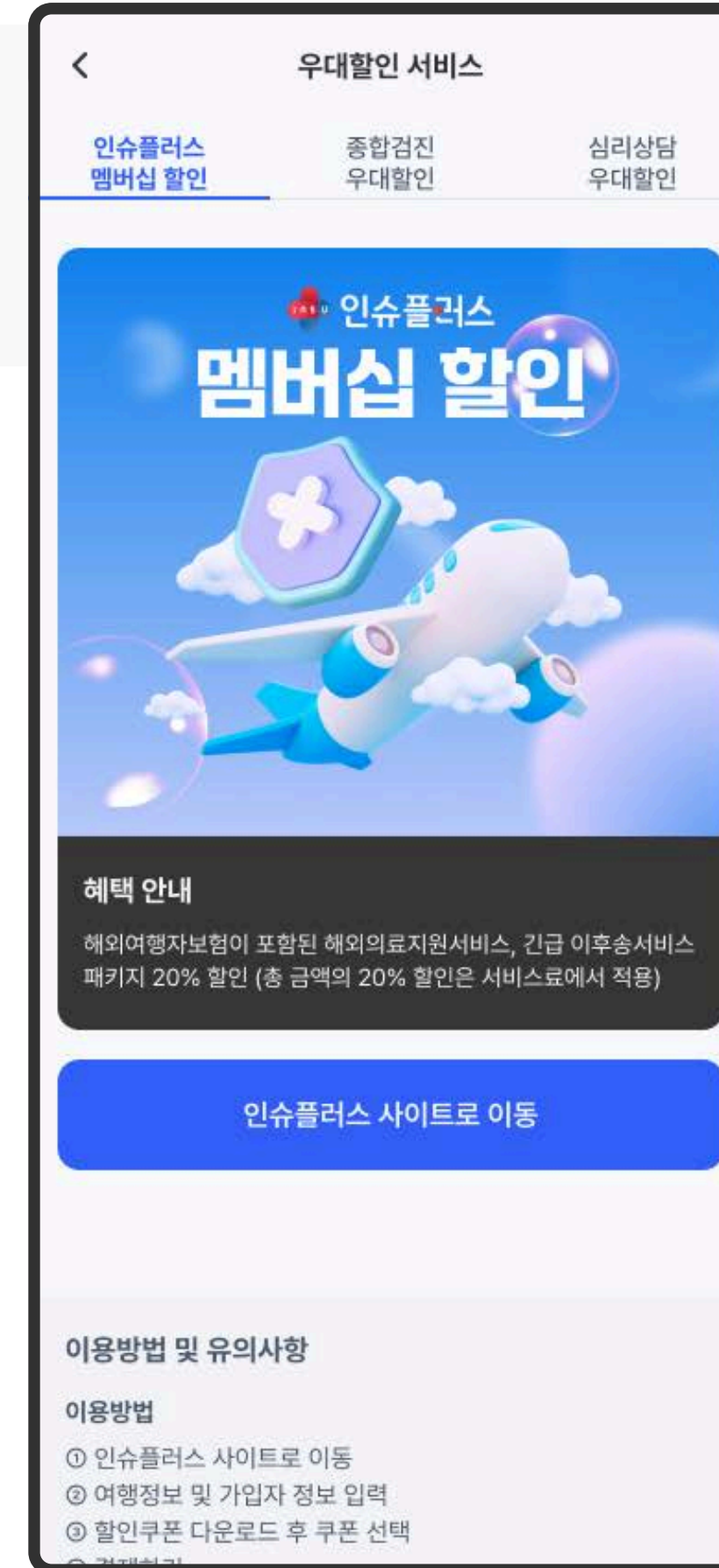
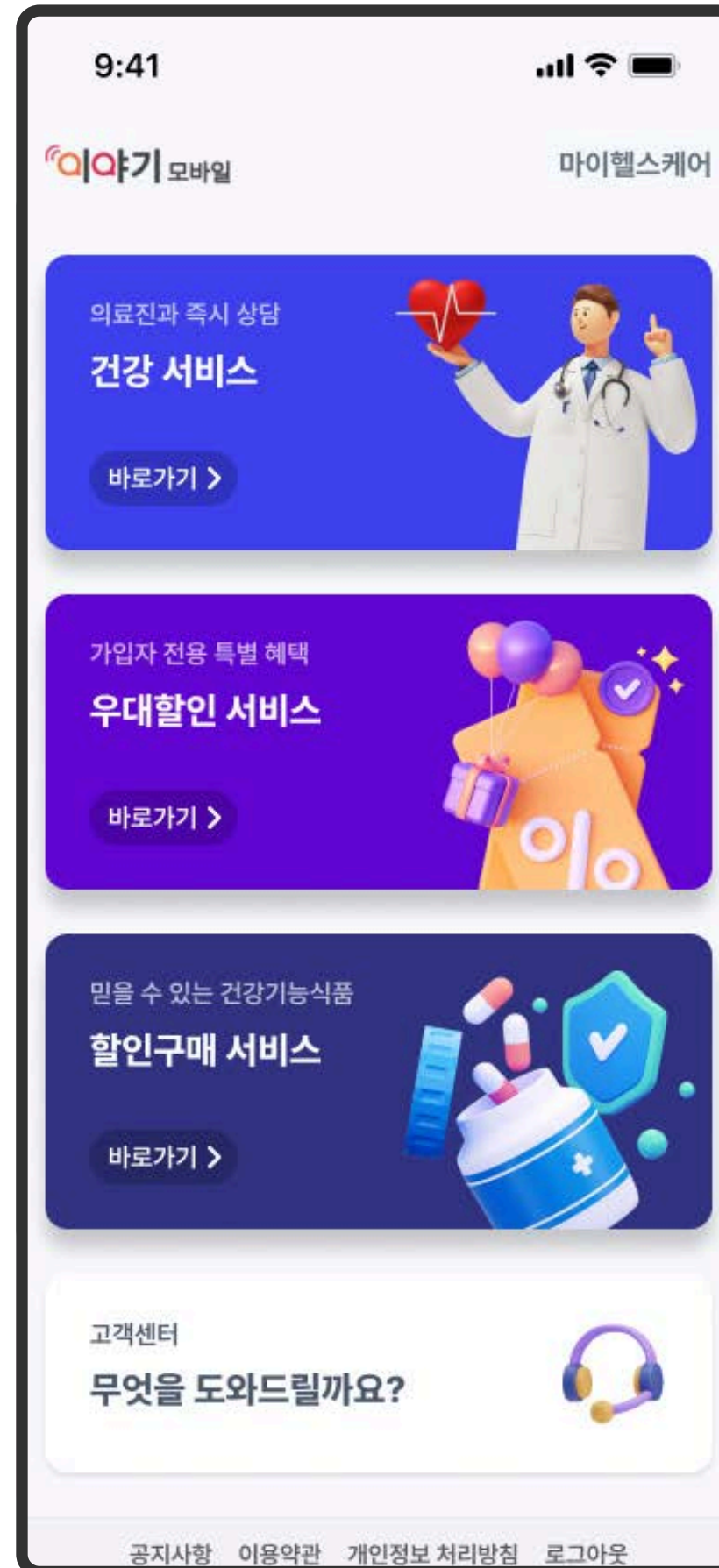

THANK YOU

CODEIDEA

Address 서울시 강서구 마곡중앙 8로5길 16, 코콤블루랩 3층

Contact 010-5440-5414 / codemen001@gmail.com
